गाउँपालिका विकास योजना

आ.व. २०७६।०७७

क्व्होलासोथार गाउँपालिका

मालिङ, लमजुङ

प्रकाशन : वार्षिक गाउँपालिका विकास योजना (नीति, कार्यक्रम तथा बजेट)
आ.व. ०७६।०७७ (परिमार्जित संस्करण)

प्रकाशक : क्व्होलासोथार गाउँपालिका,
गाउँ कार्यपालिकाको कार्यालय, मालिङ, लमजुङ ।
फोन : ९७७-९८५६०४५८१९
email-kwholasotharrmun@gmail.com
website- http://kwholasotharmun.gov.np

प्रकाशन समिति : प्रमुख प्रशासकीय अधिकृत श्री पिताम्बर सारु
सूचना प्रविधि अधिकृत श्री प्रज्वल देवकोटा
नायब सुब्बा श्री चित्र घले
सह-लेखापाल श्री सुभाष घर्ती भुजेल

संरक्षक : अध्यक्ष श्री प्रेम बहादुर घले
उपाध्यक्ष श्री कुमारी मुनी गुरुङ

प्रकाशित प्रति १००

मुद्रण : पब्लिक प्रिन्टर्स, बेशीसहर, लमजुङ ।

क्व्होलासोथार गाउँपालिका
गाउँ कार्यपालिकाको कार्यालय
मालिङ, लमजुङ
गण्डकी प्रदेश, नेपाल

अध्यक्षको कलमबाट

क्व्होलासोथार गाउँपालिकाको पाँचौ गाउँसभा(तेस्रो बजेट अधिवेशन) पारित नीति, कार्यक्रम तथा बजेट समावेश गरी गाउँपालिकावासीहरु समक्ष यो पुस्तिका प्रस्तुत गर्न पाउँदा खुसी लागेको छ । गाउँपालिकाको सीमित श्रोत साधनको अधिकतम सदुपयोग हुने गरी तुलनात्मक लाभ भएका क्षेत्रमा लगानी गर्ने नीतिप्रति प्रतिवद्ध रहँदै विभिन्न कानूनी प्रावधान/व्यवस्था तथा आधारहरु, प्राप्त मार्गदर्शनहरु, निर्धारण गरिएका क्षेत्रगत प्राथमिकता, विभिन्नस्तरका अध्ययन नतिजाहरु, वस्तीस्तरबाट छनौट भइ वडाबाट प्राथमिकिकरण भइ आएका योजनाहरु, विगतका समिक्षा, कार्यानुभवबाट प्राप्त पृष्ठपोषण, जनताका चाहाना, सरोकारवालाहरुको राय सुझावहरु समेतलाई मनन् गर्दै वार्षिक योजनाहरु तयार गरिएका छन् ।

राजनैतीक तथा सामाजिक चेतनामा आएको वृद्धिले जनतामा ल्याएको अधिकारमुखी जागरण र सशक्तीकरण तथा सूचना तथा सञ्चार प्रविधिको विकास र विश्वव्यापीकरणको प्रभावले चुलीएका जनताका आकांक्षालाई गाउँपालिकाको वार्षिक योजनाले मात्र सम्बोधन गर्ने कार्य कठिन छ । उच्च पहाडी भूगोलमा अवस्थित साथै न्यून आन्तरिक श्रोतहरु रहेको अवस्थामा पनि ९ वटै वडाका मागहरुलाई समेट्ने प्रयास गरिएको छ । संघीय तथा प्रदेश सरकार समक्ष पेश गरीएका तर छनौट प्राथमिकतामा पर्न नसकेका योजना तथा कार्यक्रमहरुलाई गाउँपालिकाले सम्बोधन गर्ने प्रयास गरेको छ तर ठूला बजेट भार रहेका योजनाहरुलाई संघ तथा प्रदेश सरकारसँगकै समपुरक/साझेदारीमा कार्यान्वयन गर्नेगरी प्राथमिकिकरण गरिएको छ । जनप्रतिनिधिहरु नहुँदा स्थानीय निकायहरुबाट सञ्चालन हुने विकास योजना तथा कार्यक्रम कार्यान्वयनको तुलनामा विगत दुई वर्षको कार्यान्वयन शैली तथा प्रतिफल अत्यन्तै प्रभावकारी देखिएको छ । जनताको सबैभन्दा नजिकको सरकारको रुपमा स्थापित गाउँपालिकाबाट सञ्चालन हुने विकास योजना तथा कार्यक्रमहरुको प्रभावकारीता अझै बढ्दै गई जनताले सकारात्मक परिवर्तनको आभाष गरी विकास र समृद्धिमा छिट्टै फड्को मार्नेछौँ भन्ने आशा राखेको छु ।

अन्त्यमा यो गाउँपालिका विकास योजना तर्जूमा गर्नका लागि सहयोग गर्नुहुने गाउँपालिकाका उपाध्यक्ष, वडाध्यक्षहरु, कार्यपालिका सदस्यहरु, गाउँसभा सदस्यहरु, विभिन्न सरकारी तथा गैरसरकारी संघ संस्थाहरु, विकासप्रेमी क्व्होलासोथार गाउँपालिकावासी जनसमुदाय र यो पुस्तक तयार गर्ने गाउँपालिकाका सम्पूर्ण कर्मचारीहरुलाई धन्यवाद दिन चाहन्छु ।

प्रेम बहादुर घले
अध्यक्ष

क्व्होलासोथार गाउँपालिका
गाउँ कार्यपालिकाको कार्यालय
मालिङ, लमजुङ
गण्डकी प्रदेश, नेपाल

उपाध्यक्षको कलमबाट

विकास एक बहुआयामिक प्रक्रिया हो जुन समाज परिवर्तनको दिशामा केन्द्रित हुन्छ । विकास दुई प्रक्रियाबाट आएको पाइन्छ क) स्वाभाविक, ख) नियोजित/योजनाबद्ध प्रक्रियाबाट । आजको युग योजनाबद्ध विकासको युग हो । जसको सफलताको लागि सामूहिक प्रयासको आवश्यकता पर्दछ । कुनै एक क्षेत्र वा वर्गको प्रतिनिधिमुलक विकासलाई हामी विकास मान्न सक्दैनौँ, विकास हरेक क्षेत्रको हुनु आवश्यक छ र विकास प्रक्रियामा हरेक वर्ग, समुदाय, जातजाती, लिङ्ग, वर्ण, तह र तप्काको सहभागिता आवश्यक पर्दछ । विकासको मूलभूत उद्देश्य प्रत्येक मानिसलाई आफ्नो चाहाना अनुसार र सम्भावनापूर्ण जीवन निर्वाह गर्ने अवसरको सिर्जना गर्नु हो ।

क्व्होलासोथार गाउँपालिकाको पाँचौ गाउँसभा (तेस्रो बजेट अधिवेशन) बाट आ.व. २०७६।०७७ का लागि पारित वार्षिक नीति तथा कार्यक्रम, अर्थ तथा विनियोजन ऐनमा भएका व्यवस्थाहरुलाई (राजस्व नीति, दर तथा दायरा र बजेट तथा कार्यक्रम) समेटेर गाउँपालिका विकास योजना प्रकाशन गरिएको छ । गाउँपालिका विकास योजनाको यस अंक प्रकाशनको प्रभावकारीता तथा पृष्ठपोषण सकारात्मक प्राप्त भएमा योजना तथा विकास लगायतका विविध पक्षहरुलाई समेटी गाउँपालिकाको आवधिक विकास योजनाको निर्माण तथा प्रकाशन गर्न पनि सहयोग पुग्नेछ भन्ने आशा रहेको छ ।

जनताले प्रत्यक्ष अनुभुत गर्ने, आर्थिक समृद्धि र सामाजिक रुपान्तरणमा टेवा दिने, क्षेत्रगत र भौगोलिक सन्तुलन कायम राख्ने, मागमा आधारित यस क्षेत्रको माटो सुहाउँदो कार्यक्रम तथा विकास गतिविधिहरु सञ्चालन गरी समृद्ध गाउँपालिका बनाउने प्रमुख नीति अनुरुप यस आ.व.को बजेट निर्माण गरिएको छ । बजेट निर्माण जत्तिकै यसको सफल कार्यान्वयन चुनौतीपूर्ण कार्य हो । सफल कार्यान्वयन विना जतिसुकै उत्कृष्ट योजना तथा कार्यक्रम निर्माण भए पनि त्यो निरर्थक साबित हुन पुग्दछ । योजना कार्यान्वयनका लागि शुरुदेखी नै कार्ययोजना निर्माण गरी गाउँपालिका अगाडी बढ्नेछ ।

अन्त्यमा, गाउँपालिका विकास योजना पुस्तिका तयार गर्न सहयोग गर्नुहुने गाउँ कार्यपालिकाका सम्पूर्ण कर्मचारी साथीहरुप्रती हार्दिक आभार प्रकट गर्न चाहान्छु । बजेट तथा कार्यक्रम कार्यान्वयनमा सबै वडाहरु, विषयगत शाखाहरु, सरोकारवाला पक्षहरुको सदैव साथ र सहयोग रहनेछ भन्ने विश्वाँस लिएको छु ।

कुमारी मुनी गुरुङ
उपाध्यक्ष

लमजुङ जिल्ला
र
क्व्होलासोथार गाउँपालिकाको नक्सा

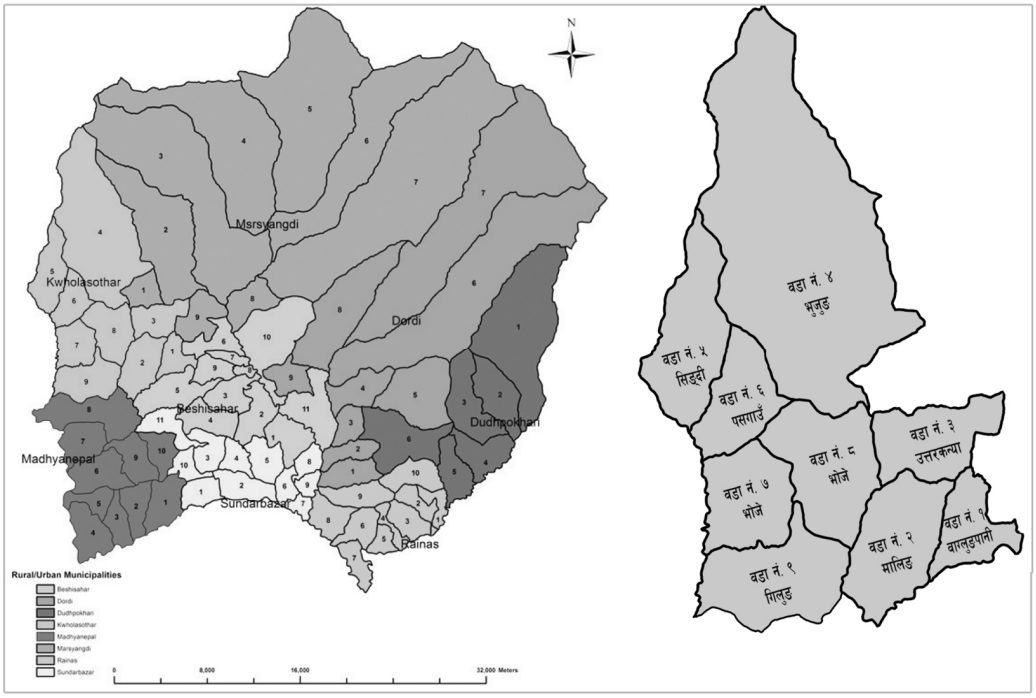

क्व्होलासोथार गाउँपालिका विकास योजना २०७६।०७७

विषय सूची

क्र.सं.	विवरण	पेज
१.	गाउँपालिकाको संक्षिप्त परिचय	१
२.	योजना तर्जूमा तथा प्राथमिकिकरणका लागि आधारहरु, क्षेत्रगत सीमा विवरण	३
३.	वार्षिक नीति तथा कार्यक्रम (२०७६।०७७)	४
४.	बजेट वक्तव्य (२०७६।०७७)	१०
५.	आर्थिक ऐन, २०७६	१५
६..	विनियोजन ऐन, २०७६	२२
७.	अनुसूची १ आय व्यय विवरण	२३
८.	अनुसूची २ राजस्व तथा अनुदान प्राप्तिको अनुमान	२४
९.	अनुसूची ३ व्यय अनुमान	२५
१०.	अनुसूची ४ वित्तीय व्यवस्था अनुमान	२७
११.	अनुसूची ५ क्षेत्रगत व्यय अनुमान	२८
१२.	अनुसूची ६ क्रियाकलाप गत व्यय अनुमान	३०
१३.	पाँचौ गाउँसभाबाट भएका सार्वजनिक महत्वका नीतिगत निर्णयहरु	६६
१४.	पाँचौ गाउँसभामा उपस्थिति	६७
१५.	संगठन संरचना तथा दरबन्दी तेरिज	७३
१६.	सम्पर्क विवरण	७५

१. गाउँपालिकाको संक्षिप्त परिचय

गण्डकी प्रदेश लमजुङ जिल्ला अन्तर्गत पर्ने ८ स्थानीय तहहरू मध्ये क्व्होलासोथार गाउँपालिका पनि एक हो । विश्व मानचित्रमा N28°14'14" देशान्तर र E84°17' 12" अक्षांश बीच पर्ने कुल क्षेत्रफ़ल १७५.३७ वर्ग किमि र समुद्री सतहबाट औषत १२६४.३ मिटर उचाईमा रहेको यस गाउँपालिकाले उत्तर-पूर्वमा मर्स्याङ्दी गाउँपालिका, पश्चिममा कास्की जिल्लाको मादी गाउँपालिका, दक्षिण-पूर्वमा बेसीसहर नगरपालिका र दक्षिण-पश्चिममा मध्यनेपाल गाउँपालिकासँग सिमाना बाँधेको छ ।

गुरूङहरूको ऐतिहासिक थलोको रूपमा परिचित यस क्व्होलासोथार गाउँपालिकाको कुल जनसंख्या १००६८ जना (के.त.वि २०६८ मा आधार भई) र जनघनत्व ५८ जना प्रति वर्ग कि.मि रहेको छ । गाउँपालिका भित्रको औषत तापक्रम १०°C देखि २५°C सम्म रहेको छ । राजनीतिक तथा प्रशासनीक विभाजनमा साविकका निम्न गाउँ विकास समिति वा तिनका वडाहरू समाहित भएपश्चात् देहाय बमोजिम नयाँ सीमाकंन कायम गरिएको छ ।

हालको वडा नं	तत्कालिन गा.वि. स.	पुरानो समाहित वडा	जनसंख्या			घरधुरी	क्षेत्रफ़ल वर्ग किमि.	कै
			महिला	पुरुष	जम्मा			
१	बागलुङपानी	१,२,५ र ६	५३१	४३४	९६५	२३८	७.३४	
२	मालिङ	१ देखि ९ सबै	६७०	५५४	१२२४	३०८	१४.३२	
३	उत्तरकन्या	१ देखि ९ सबै	६००	४९२	१०९२	२८१	११.४५	
४	भुजुङ	१ देखि ९ सबै	८४८	६६८	१५१६	३५४	७१.३४	
५	सिङदी	१ देखि ४	४६९	५३९	१००८	२२०	१५.६८	
६	पसगाउँ	५ देखि ९	३९४	३१७	७११	१६३	१०.१३	
७	भोजे	१ देखि ५	५४९	४६१	१०१०	२४४	११.९३	
८	भोजे	६ देखि ९	५२०	४६२	९८२	२३२	१६.२	
९	गिलुङ	१ देखि ९ सबै	८७१	६८८	१५५९	४१४	१६.२७	

गुरूङ जातीहरूको बाहुल्यता रहेको यस गाउँपालिका गुरूङ कला संस्कृति, परम्पराका लागि समेत प्रसिद्ध स्थान हो । गुरूङहरूको आदिम उत्पत्ती थलो मानिने क्व्होला (स्थान) मा सोंथर (सौं को अर्थ ३ (तिन) र थारको (थर शब्दबाट अपभ्रंश भई थार) जोडी गुरूङ ऐतिहासिकता र गुरूङ भाषामै अर्थ दिने गरी गाउँपालिकाको नाम क्व्होलासोथार नामाकरण गरिएको हो ।

जंगल क्षेत्र अधिक रहेको यस गाउँपालिकामा अनेक अनुपम प्राकृतिक छटा तथा स्वच्छ हराभरा वातावरण विद्यमान रहेको छ । मिदिम खोला (पौराणिक नाम गौमती) र रूदी खोला यस गाउँपालिका भएर बग्ने

प्रमुख खोला हो । ग्रामीण पर्यटनको लागि दक्षिण एसियाकै सुपरिचित तथा नेपालकै पहिलो स्मार्ट भिलेज घलेगाउँ, गाउँपालिकाकै शानको रूपमा रहेको भुजुङ गाउँ साथ साथै नयाँ होम स्टेको अवधारणामा रही संचालनमा रहेका बाग्लुङपानी, पसगाउँ, गिलुङ पनि गाउँपालिकाको आन्तरिक तथा बाह्य पर्यटकको गन्तव्यको रूपमा विकास भई रहेको छ जहाँबाट माछापुच्छे, अन्नपुर्ण, गणेश, मनासलु जस्ता सुन्दर हिमशृंखलाहरूको दृश्यावलोकन गर्न सकिन्छ । गुम्बा, मठ-मन्दिर र गुरूङ समुदायको भेष-भुषा, चाड-पर्व आदिको बिषयमा अध्ययन गर्नेको लागि समेत यस गाउँपालिका एक उत्कृस्ट गन्तव्य स्थलको रूपमा परिचित हुँदै गएको छ । ल्होसार, दशैँ, तिहार, बुद्ध पूर्णिमा यहाँको प्रमुख चाडपर्व हुन भने घाँटु, कृष्ण चरित्र नाच, सोरठि नृत्य । गौमती मन्दिर, क्वईबों धीं गुम्बा, तीजे मन्दिर, पुड्कों देवी मन्दिर, क्वेइछो आदि मठ मन्दिर गुम्बाहरूबाट आशीर्वाद प्राप्त यस गाउँपालिका सभ्य सुसंस्कृत समाजको लागि समेत परिचित छ ।

धरातलीय अवस्थाले पनि यहाँ न्यानो र ठण्डा समशितोस्ण जलवायुका कारण पहाडी सालदेखि राष्ट्रिय फूल लालीगुराँससम्मका वनस्पतिहरू देख्न पाईन्छन् । साहसिक पर्यटनको लागि भुजुङको हनी हन्टिङले पनि थप अन्तरिक तथा बाहिय पर्यटकयलाई आकर्षित गरेको छ । होम-स्टेको अतिथि सत्कार, लोकल स्वादिस्ट खान-पानले पनि पर्यटकलाई बारम्बार भ्रमण गर्न प्रेरित गर्दछ । चिया बगान, कफि-बगान, अलैंची खेति र भेडा पालन यस भेगका आम सर्वसाधरण मानिसको प्रमुख आय आर्जनको स्रोत हो । खेतीपातीको हकमा धानको उल्लेख्य खेती होचा सतहका खेतमा भएता पनि कोदो मकै, गहुँ, भट्ट यस गाउँपालिका क्षेत्रमा उब्जनी हुने प्रमुख खाद्य बाली हुन् ।

२. योजना तर्जूमा तथा प्राथमिकिकरणका लागि आधारहरु, क्षेत्रगत सीमा विवरण

योजना तर्जूमाका लागि कानूनी, नीतिगत तथा अन्य आधारहरु :

१. नेपालको संवधानको अनुसूची ८ र ९ मा उल्लिखित स्थानीय तहको एकल तथा साझा अधिकारको सूची,
२. नेपालको संवधानमा उल्लिखित मौलिक हकहरू,
३. नेपालको संविधान भाग ४ अन्तर्गतका राज्यका आर्थिक, सामाजिक विकास, प्राकृतिक श्रोतको उपयोग, वातावरण संरक्षण सम्बधि नीतिहरू,
४. नेपाल सरकारवाट स्वीकृत संघ, देश र स्थानीय तहको कार्य विस्तृतकरणको प्रतिवेदन,
५. संघीय तथा प्रदेश सरकारले अंगिकार गरेको आवधिक योजनाले लिएका नीति तथा प्राथमिकताहरू,
६. संघीय सरकारले अवलम्वन गरेका आर्थिक तथा वित्तीय नीतिहरू,
७. नेपालले अन्तर्राष्ट्रिय जगतमा जनाएका प्रतिवद्दताहरू,
८. स्थानीय शासन संचालन ऐन र नियमावलीका प्रावधानहरू,
९. स्थानीय तहका आवधिक योजनाहरू, क्षेत्रगत नीति, रणनीति, योजना तथा अध्ययन प्रतिवेदनहरू,
१०. विकासका समसामयिक मुद्दाहरू जस्तै सामाजिक संरक्षण, दीगो विकास, जलवायु परिवर्तन र विपद व्यवस्थापन, खाद्य तथा पोषण सुरक्षा, लैंगिक सशक्तीकरण तथा समावेशी विकास, वाल मैत्री स्थानीय शासन, वातावरण मैत्री स्थानीय शासन, खुला दिसामुक्त तथा पुर्ण सरसफाई, उर्जा संकट लगायतका अन्तर सम्बन्धित विषयहरू,
११. गाउँपालिकाले गरेका नीतिगत निर्णय तथा अन्य निर्णयहरुहरू ।

आयोजना/ कार्यक्रम प्राथमिकीकरणका लागि अबलम्बन गर्नुपर्ने आधारहरू :

१. आर्थिक विकास र गरिवी निवारणमा प्रत्यक्ष योगदान पुर्याउने,
२. उत्पादनमूलक र छिटो प्रतिफल दिने (ठुला आयोजनाहको हकमा बढिमा ३ वर्ष भित्र समाप्त हुने),
३. रोजगारी तथा स्वरोजगारी सिर्जनामा सहयोग पुऱ्याउने,
४. सेवा प्रवाह, संस्थागत विकास र सुशासनमा योगदान पुऱ्याउने,
५. स्थानीय श्रोत साधनमा आधारित भई जनसहभागितामा अभिवृद्दि गर्ने,
६. लैंगिक समानता, सामाजिक समावेशीकरणको अभिवृद्दि हुने,
७. दीगो विकास, वातावरण संरक्षण र विपद व्यवस्थापनमा योगदान पुर्याउने,
८. समुदायलाई विपद तथा जलवायु परवर्तन उत्थानशील बनाउने,
९. स्थान विशेषको संकृति र पहिचान प्रवर्द्धन गर्ने,
१०. राजश्व परिचालनमा योगदान पुऱ्याउने,
११. स्थानीय तहले आवयक देखेका अन्य विषयहरु ।

विषय क्षेत्रगत बजेटको अनुमानित सीमा

क्र.सं.	शीर्षकको नाम	रकम
१	**आर्थिक विकास :** कृषि, पर्यटन, उद्योग तथा वाणिज्य, सहकारी, वित्तीय क्षेत्र	१५%
२	**सामाजिक विकास :** शिक्षा, स्वास्थ्य, खानेपानी तथा सरसफाइ, संस्कृति, लैंगिक समानता तथा सामाजिक समावेशीकरण, महिला तथा बालबालिका	२५%
३	**पूर्वाधार विकास :** सडक तथा पुल, झोलुङ्गे पुल, सिँचाइ, भवन तथा शहरी विकास, उर्जा, लघु तथा साना लजवि, वैकल्पीक उर्जा, संचार	५०%
४	**वातावरण तथा विपद व्यवस्थापन :** वन तथा भू संरक्षण, जलाधार संरक्षण, वातावरण संरक्षण, जलवायु परिवर्तन, पूर्णसरसफाइ, फोहोरमैला व्यवस्थापन, जल उत्पन्न प्रकोप नियन्त्रण, विपद व्यवस्थापन	७%
५	**संस्थागत विकास सेवा प्रवाह तथा सुशासन :** अनुसन्धान तथा विकास, मानव संशाधन विकास, संस्थागत क्षमता विकास, सेवा प्रवाहका मापदण्ड निर्धारण, सेवा प्रवाहमा विद्युतीय सूचना प्रविधिको प्रयोग, लेखांकन, राजस्व परिचालन, वित्तीय अनुशासन, अनुसन्धान तथा विकास	३%
क्षेत्रगत सीमा निर्धारण गर्दा वडासमितिले आफ्नो आवश्यकता बमोजिम सीमाङ्कनको मूल मर्म तोडमरोड नहुने गरी संशोधन गर्न सकिनेछ ।		

३. वार्षिक नीति तथा कार्यक्रम

गाउँपालिकाको पाँचौ गाउँसभा(तेस्रो बजेट अधिवेशन)को बैठकमा मिति २०७६।०३।१० गते गाउँपालिकाका उपाध्यक्ष
श्री कुमारी मुनी गुरुङले प्रस्तुत गर्नुभई मिति २०७६।०३।११ गते संशोधन सहित पारित भएको आर्थिक वर्ष २०७६।०७७ को वार्षिक नीति तथा कार्यक्रम

नीति तथा कार्यक्रम :

- साना तथा टुक्रे योजनाहरूलाई निरूत्साहित गर्दै ठूला योजनाहरूलाई प्राथमिकता दिने नीती यस गाउँपालिकाले लिएको छ। मध्यम तथा ठूला योजनाहरूमा केन्द्र तथा प्रदेश सरकारसँग सहकार्य गरी समपूरक कोषको सहयोगमा त्यस्ता योजना सम्पन्न गर्ने लक्ष्य लिइएको छ। यसका निम्ति गत आ.व. को तुलनामा आगामी आ.व. मा पर्याप्त कोषको व्यवस्था गर्ने नीति लिईएको छ ।
- भौतिक पूर्वाधार अन्तर्गत सडक तर्फ नयाँ ट्र्याक खोल्ने भन्दा भइरहेको सडकहरूको स्तरोन्नति गर्ने तर्फ वजेट विनियोजन गर्ने नीति अवलम्वन गरिएको छ । सवै मौसममा सुचारू हुने गरी कुलेसो निर्माण तथा ग्राभेल गर्ने कार्यलाई प्राथमिकता दिने नीति लिइएको छ।

- वैदेशिक रोजगारीलाई न्यूनीकरण गर्न उत्पादनमूलक तथा छिटो प्रतिफल दिने योजनाहरू कार्यान्वयन गर्ने नीति लिँदै कृषि पशुपालन तथा पर्यटन प्रवद्धनका योजनाहरुमा बजेट विनियोजन गर्ने नीति लिईएको छ ।
- आन्तरिक आम्दानीलाई वृध्दि गर्न राजश्व को दरभन्दा दायरालाई वढाउँदै संघीय सरकार तथा प्रदेश सरकारवाट प्राप्त वजेटको प्रभावकारी कार्यान्वयन गर्ने नीति लिइएको छ।
- आर्थिक वर्षको शुरूदेखि नै योजना कार्यन्वयन प्रक्रिया अगाडि वढाउन योजना कार्यान्वयन तालिका वनाइ उपभोक्ताको अधिकतम सहभागितामा समयमा नै योजना कार्यान्वयन तथा अनुगमन मूल्यांकन वस्तुनिष्ठ वनाउने नीति अवलम्वन गरिनेछ।

क्षेत्रगत नीति कार्यक्रम

१. <u>आर्थिक विकास :</u>

- कुनै पनि क्षेत्रको विकासको लागि त्यस क्षेत्रका जनताको रोजगारी र आय आर्जनमा बढोत्तरी हुनु पर्दछ। गाउँपालिकाको विकासको लागि कृषि तथा पशुपालन क्षेत्रको आधुनिकीकरण र विविधिकरण गरी जनताको आयमा वृद्धि गर्ने नीति गाउँपालिकाले लिनेछ । यसको लागि कृषि तथा पशुपालन क्षेत्रमा उत्पादन तथा उत्पादकत्व वृद्धिका लागि आवश्यक **आधारभूत पूर्वाधारहरु निर्माण** गरिने नीति लिइनेछ । यसको लागि कृषि विज्ञ, जनप्रतिनिधि र स्थानीयहरुको बृहत छलफलमा कृषि विज्ञहरु बाट बनाईएको बृहत कृषि तथा पशुपालन गुरुयोजना अनुरुप प्रथम चरणमा आत्मनिर्भर र दोश्रो चरण निर्यातमुखी कृषि योजना बनाई आयात प्रतिस्थापन तथा निर्यात प्रवद्धनको नीति अवलम्बन गरिनेछ ।
- **प्रतिस्पर्धी, तुलनात्मक लाभको सम्भावना भएको, भौगोलिक एवं पर्यावरणीय स्थिति अनुकुल हुने र उच्च मूल्य पर्ने** फलफूल, नगदे तथा खाद्य बालीहरुतर्फ कृषकहरुलाई आकर्षित गर्ने नीति गाउँपालिकाले अंगीकार गर्नेछ ।
- संघ तथा प्रदेश सरकारसंग आवश्यक समन्वय गर्दै कृषि तथा पशुपालनको आधुनिकीकरण तथा यान्त्रिकीकरणमा जोड दिइनेछ । प्रदेश सरकार सँगको सहकार्यमा शीत भण्डार निर्माणको लागि आवश्यक पहल गरिनेछ।
- निर्वाहमुखी कृषि तथा पशुपालनलाई विस्थापित गरी सामुहिक तथा व्यवसायिक कृषि तथा पशुपालनमा जोड दिईनेछ ।उत्कृष्ट कृषकलाई प्रोत्सहान स्वरूप **फर्म विस्तार र व्यवस्थापनका लागि अनुदान**को व्यवस्थापन गरिनेछ ।
- अर्गानिक तरकारी, मासु,फलफुल, दुधमा आत्मनिर्भर बन्नका लागि उत्पादन र उत्पादकत्वमा वृद्धि गर्ने कार्यक्रम ल्याईनेछ ।
- आधुनिक बधशाला निर्माण गरि स्वस्थ र सफा मासु बिक्रि वितरणका लागि पहल गरिनेछ।
- प्राकृतिक रूपले पाइने जडिवुटीको संरक्षण गर्दै जडिवुटि नर्सरी तथा खेती र उपभोग एवं प्रवर्धनमा जोड दिइनेछ।
- प्राकृतिक सुन्दरताले भरिपूर्ण तथा गुरूङ संस्कृतिको धनी क्व्होलासोथार गाउँपालिका नेपालको एक पर्यटकिय गन्तव्य भएकोले यसबाट जनतालाई अधिक रुपमा लाभान्वित गराउन गाउँपालिकाका पर्यटकिय गन्तव्यहरुमा आगामी **पाँच वर्ष भित्र पर्यटक संख्या दोब्बर बनाउने** लक्ष्य लिइएको छ । त्यसको लागि पर्यटनमैत्री वातावरण निर्माण, आवश्यक पूर्वाधारहरुको निर्माण, पार्क तथा दृष्यावलोकनको लागि भ्यूटावर निर्माण, होटल तथा पर्यटन सेवा उद्योगहरुको संख्या वृद्धि गर्ने,

पर्यटन व्यवसाय गर्ने व्यक्ति तथा संस्थाहरुलाई क्षमता विकास गर्ने, राष्ट्रिय तथा अन्तर्राष्ट्रिय क्षेत्रमा प्रचार प्रसार कार्य गरिनेछ ।

- सार्क राष्ट्रकै नमूना पर्यटकीय गाउँ तथा नेपालकै पहिलो स्मार्ट भिलेज घले गाउँलाइ **"स्मार्ट भिलेज"** का अन्य आयामहरुको अवधारणालाई मूर्तरुप दिन आवश्यक कार्यहरु गरिनेछ ।
- सहकारीको माध्यमबाट आर्थिक उन्नति गर्न तथा घर घरमा रोजगारी सिर्जना गर्न आवश्यक नीति तथा कार्यक्रम ल्याईनेछ। सबै सहकारी संस्थालाई अनिवार्य अन-लाईन प्रविधिमा रुपान्तरण गरि केन्द्रीय सहकारी सफ्टवेयर प्रयोग गरि अनुगमन प्रतिवेदन पेश गर्न लगाईनेछ ।
- **प्रधानमन्त्री रोजगार कार्यक्रमलाई सारभूत रुपमा लागु गरि वेरोजगार व्यक्तिहरुलाई कम्तिमा १०० दिनको रोजगार प्रदान गर्नका लागि स्थानीय तहकै विकास निर्माणका कार्यक्रममा प्राथमिकता दिइनेछ ।**
- सूचीकृत बेरोजगार व्यक्तिहरुलाई दक्ष/क्षमतावान बनाउन तथा स्वरोजगार बनाउनका लागि व्यवसायिक तालिम प्रदान गर्ने कार्यक्रमहरु सञ्चालन गरिनेछ ।[१]
- स्थानीय तहमा उपलब्ध हुने स्रोत साधनलाई उच्चतम प्रयोग गरि परम्परागत सिप र ज्ञानको जगेर्ना गर्दै आधुनिकरणमा जोड दिदै आर्थिक सम्बृदको दिशा तर्फ गाउँपलिकालाई उन्मुख गराईनेछ ।

२. <u>सामाजिक विकास :</u>

- यस गाउँपालिकामा रहेका सामुदायिक विद्यालयहरुलाई नमुना **साथै बालमैत्री** [२] विद्यालयको रुपमा विकास गर्नका लागि विद्यालयहरु छनौट गरि **सूचना प्रविधिमैत्री तथा अंग्रेजी माध्यमको शिक्षा** कार्यक्रमको सुरुवात गरि आगामी बर्षहरुमा सम्पूर्ण सामुदायिक विधालयहरुमा लागु गरिनेछ।
- गरिव तथा जेहेन्दार उत्कृष्ट अंक ल्याई प्राविधिक शिक्षा अध्यान गर्ने विधार्थी लाई **छात्रवृत्ति** [३] तथा स.ई.ई.मा उत्कृष्ट अंक ल्याउने सामुदायिक विधालयका विधार्थी लाई पुरस्कृत गर्ने कार्यक्रमलाई निरन्तरता दिईनेछ।
- माध्यमिक विद्यालय सञ्चालनको लागि आवश्यक पूर्वाधार पुरा गरेको तथा माध्यमिक तह सञ्चालनको सम्भाव्यता रहेका विद्यालयहरुलाई क्रमश: तह वृद्धि गर्दै लैजाने नीतिगत व्यवस्था अंगालिनेछ ।[४]
- सम्पूर्ण विधालयहरुमा प्राथमिक उपचारका लागि प्राथमिक उपचार बक्स **(First-Aid Kit)** को व्यवस्था गरिनेछ । सामुदायिक विद्यालयहरुको शैक्षिक गुणस्तर अभिवृद्धिका लागि **अभिभावक शिक्षा** कार्यक्रम समेत लागु गरिनेछ।
- सामुदायिक विद्यालयहरुको गुणस्तर र साखमा अभिवृद्धिको लागि सार्वजनिक पद धारण गरेका व्यक्तिहरुले आफ्ना बालबालिकालाई सामुदायिक विद्यालयहरुमा भर्ना गर्ने नीति अंगीकार गर्दै अगाडी बढिनेछ । सामुदायिक विद्यालयहरुमा विद्यार्थि संख्याको आधारमा उपयुक्त देखिएका विद्यालयहरुलाई मर्ज गर्ने नीति लिई टाढाबाट आउने विद्यार्थिहरुको लागि छात्रावासको निर्माण गर्ने कार्यक्रम लागु गरिनेछ ।[५]

---

[१] सभासदस्य श्री गित बहादुर गुरुङद्वारा दर्ता गरिएको संशोधन प्रस्ताव पारित भइ थप भएको

[२] सभासदस्य श्री सोम वि.क.द्वारा दर्ता गरिएको संशोधन प्रस्ताव पारित भइ परिवर्तन भएको

[३] सभासदस्य श्री राजु गुरुङद्वारा दर्ता गरिएको संशोधन प्रस्ताव पारित भइ थप भएको

[४] सभासदस्य श्री राजु गुरुङद्वारा दर्ता गरिएको संशोधन प्रस्ताव पारित भइ थप भएको

[५] सभासदस्य श्री बुद्दि प्रसाद गुरुङद्वारा दर्ता गरिएको संशोधन प्रस्ताव पारित भइ थप भएको

- गाउँपालिका भित्रका सवै स्वास्थ्य संस्था तथा विद्यालयहरूमा आधारभूत सूचना प्रविधिका सामग्री जडान तथा व्यवस्थापन गर्दै लगिनेछ ।
- गाउँपालिकाका स्वास्थ्य संस्थाहरुमा औषधिहरूको अभाव हुन नदिन आवश्यक व्यवस्था गरिनेछ । स्वास्थ्य सेवाको गुणस्तरमा अभिवृद्धि गर्न आवश्यक कार्यक्रमहरु गरिनेछ ।
- महिला स्वास्थ्य स्वयंसेविकाहरूलाई मासिक प्रतिवेदन पेश गर्दा यातायात तथा **प्रोत्साहन खर्च** दिने कार्यक्रमलाई निरन्तरता दिईनेछ ।
- कुनै पनि वालवालिका कुपोषणवाट ग्रषित हुनवाट वचाउन पोषणको व्यवस्था विद्यालयगत रूपमा , सुनौला हजार दिनकाआमा तथा वच्चा कार्यक्रम तथा विविध जनचेतना मूलक कार्यक्रम गरिनेछ।
- पूर्ण खोप सुनिश्चितता तथा दिगोपना घोषणा कार्यक्रमलाई निरन्तरता दिईनेछ।
- आकस्मिक सेवा तथा विरामीहरूलाई तुरून्त प्रेषण गर्ने र स्वास्थ्य सेवा उपलव्धताका लागि **एम्वुलेन्स सेवा आरम्भ** गरिनेछ।
- गाउँपालिका भित्र प्रचलित संस्कार तथा संस्कृति तथा गाउँपालिका भित्र रहेका मठ, मन्दिर क्वईबो धिं, गुम्वा, चौतारा संरक्षणमा जोड दिईनेछ । परम्परागत भेषभुषा , कला संस्कृतिका सर- सामानको संरक्षणका लागि संग्राहलयहरुको निर्माण तथा स्तरोन्नति गरिनेछ ।
- गाउँपालिकालाई आगामी आर्थिक वर्ष भित्रमा **पूर्ण सरसफाई उन्मुख गाउँपालिका निर्माण** गर्नको लागि आवश्यक कार्यक्रमहरु गरिनेछ । पूर्ण सरसफाई उन्मुख गाउँपालिका बनाउन नेपाल सरकारले तोकेको सुचकहरु पुरा गर्न प्राथमिकता दिई काम कारवाही अगाडी बढाईनेछ ।
- पूर्ण सरसफाई उन्मुख गाउँपालिका निर्माण अभियान अन्तर्गतका स्थानीय आमा समुह युवा क्लव तथा गैरसरकारी संस्थाहरु संग सहकार्य गरि बाँकि वडाहरुलाई पनि पूर्ण सरसफाई उन्मुख वडा घोषणा गर्न आवश्यक कार्यहरु गरिनेछ ।
- **सामाजिक न्याय र समताका लागि सकारात्मक विभेद** को नीति अनुरुप पछाडी परेका महिला, बालबालिका, ज्येष्ठ नागरिक, अपाङ्गता, दलित तथा अल्पसंख्यक वर्ग तथा समुदायलाइ विकासको मुलधारमा ल्याउन लक्षित कार्यक्रमहरु सञ्चालन गरिनेछ ।
- बजेट तथा योजना तर्जुमा कार्यान्वयन वाट प्राप्त प्रतिफलको वाँडफाँडमा महिला जेष्ठ नागरिक तथा अपाङ्ग, दलित, अल्पसंख्यक, वर्गका समुदायका नागरिकको सहभागिता सुनिश्चित गरिनेछ ।
- दीर्घरोग जस्तै मिर्गौला, मुटु रोगी र **निको हुन सक्ने क्यान्सर रोगको**[६] उपचारार्थ आर्थिक सहयोग कार्यक्रमलाई निरन्तरता दिईनेछ ।
- बाल विवाह, बहु-विवाह तथा महिला हिंसालाई न्यूनीकरण गर्न जनचेतनामुलक कार्यक्रम संचालन गरिनेछ ।
- **एक घर एक धारा** नीतिलाई आत्मसात गरी गाउँपालिका आफैले वा प्रदेश सरकार तथा संघीय सरकार र अन्य संघ संस्था सँग सहकार्य गरी क्रमवद्ध रूपमा योजना कार्यान्वयन गरिनेछ।
- **स्वास्थ्यका लागि खेलकुद, राष्ट्रियता र एकताका लागि खेलकुद** भन्ने अभियानलाई अगाडी बढाइनेछ । **गाउँपालिका लिग फुटवल तथा रास्ट्रपति रनिंङ शिल्ड प्रतियोगितालाई निरन्तरता** दिइनेछ । खेलाडीहरुको प्रतिभा प्रस्फुटनका निमित्त स्थानीय क्लबहरु समूह तथा अन्य संघ संस्था ,

[६] सभासदस्य श्री गमीमाया गुरुङद्वारा दर्ता गरिएको संशोधन प्रस्ताव पारित भइ थप भएको

संग समन्वय गरि खेलमा सहभागी गराईनेछ।...खेलकुद प्रतियोगिता सञ्चालन गर्दा यसको उपादेयतालाई मध्येनजर गर्दै मितव्ययीतामा पर्याप्त ध्यान दिइनेछ ।[७]

- विकृति र विसंगति हटाउन, सभ्यता र सुसंस्कार बढाउन, युवा पीढीलाई कुलतबाट जोगाउन खेलकुद र अतिरिक्त क्रियाकलापमा जोड दिइनेछ । **एक वडा एक खेल मैदान** निर्माणको नीति लिइनेछ । निर्मित खेलमैदानहरुको स्तरउन्नति गरिनेछ।

३. <u>पूर्वाधार विकास :</u>

- सामाजिक-आर्थिक एकिकरण, उद्योग व्यापारको विकास, पर्यटन विकास, वस्तु तथा सेवा उत्पादन तथा वितरणको प्रभावकारी व्यवस्थापनलाई टेवा पुर्याउने तथा **आम नागरिकका आधारभुत आवश्यकताहरु परिपूर्ती गर्ने खालका पूर्वाधारहरुको विकास**मा जोड दिइनेछ ।
- जिल्ला सदरमुकाम, गाउँपालिका केन्द्र तथा वडा कार्यालय संग जोडिने सडकलाई प्रदेश सरकारको सहयोग तथा सहकार्यमा स्तरोन्नति गरिनेछ। ९ वटै वडाहरुका बस्तीहरुमा सडक सञ्जाल जोडी गाउँ- गाउँलाई एक आपसमा जोड्ने नीति अवलम्बन गरिने छ ।
- दुई जिल्ला तथा दुई स्थानीय तह जोड्ने सडक खण्डलाई प्राथमिकताका साथ निर्माण गर्नको लागि संघीय तथा प्रदेश सरकारसँग सहकार्य र समन्वय गरिनेछ ।
- आवश्यक वडा कार्यालय र स्वास्थ्य चौकी भवनहरू निर्माण तथा **मर्मतसंहार तथा सूचना - प्रविधियुक्त वडा कार्यालय**का लागि आवश्यक वजेट विनियोजन गर्नुका साथै केन्द्र र प्रदेश सरकार सँग समन्वय गरिनेछ।
- गाउँपालिका अन्तर्गतका विद्युत सुविधाबाट वञ्चित रहेका बस्तीहरुमा प्रदेश सरकार संग समन्वय गरि उज्यालो प्रदेश अभियान कार्यक्रम संचालनका लागि पहल गरिनेछ।
- नवीकरण उर्जालाई प्राथमिकता राखी पर्यटकीय स्थानमा सडक सौर्य बत्ति जडान कार्यलाई प्राथमिकता दिईनेछ। साना तथा लघु जल विद्युत गृहहरुबाट अटुट रुपमा विद्युत उत्पादनमा सहयोग पुर्याउन आवश्यक कार्यहरु गरिनेछ ।
- वडाहरुमा अति आवश्यक रहेका सामाजिक भवन निर्माण कार्यतर्फ ध्यान दिइनेछ ।
- खाली एवं वाझो रहेका फाँटहरूमा सिँचाइ सुविधा पुर्याउनको लागि योजना छनौट एवं वजेट विनियोजनमा प्राथमिकता दिइनेछ।
- साना सिंचाईका योजनाहरुमा पनि गाउँपालिकाले अनुदान दिई उत्पादकत्व वृद्धिमा जोड दिने नीति अवलम्बन गरिनेछ।

<u>वन, वातावरण तथा विपद् व्यवस्थापन</u>

- **"क्व्होलासोथार बासीको चाहाना , स्वच्छ सफा र हराभरा पालिका हाम्रो कामना "**, अभियान संचालन गरिनेछ।जलवायु परिवर्तन संग जुध्न प्रवाभ न्यूनीकरण कार्यक्रमहरु अपनाउन नसकिएपनि विभिन्न अनुकुलनका कार्यक्रमहरु अघि बढाउदै लगिनेछ।

[७] सभासदस्य श्री पेमा गुरुङद्वारा दर्ता गरिएको संशोधन प्रस्ताव पारित भइ थप भएको

- विपद व्यवस्थापन समितिलाई सक्रिय तुल्याइ वडास्तरमा पनि विपद व्यवस्थापन समिति निर्माण तथा विपद व्यवस्थापन रणनीति तयार गरिनेछ।
- विपद व्यवस्थापनको निम्ति अति आवश्यक सामानहरूको व्यवस्थापन गर्ने तथा सरोकारवाला गैरसरकारी संस्थाहरूसंग सहकार्य गरी विपद जोखिम न्यूनीकरणका उपायहरू अवलम्वन गरिनेछ।
- एक व्यक्ति एक फलफूलको बिरुवा रोपने कार्यक्रमलाई विस्तार गरि निरन्तरता दिईनेछ ।
- नयाँ ट्र्याक खोलिएका सडकमा भू-क्षय, पहिरो बाट जोगाउन Bio-Engineering प्रविधिलाई प्रयोगमा ल्याउने व्यवस्था मिलाईनेछ ।
- आपतकालीन उद्दार सामग्रीको खरिद गरि वडा तथा टो-टोलमा पुर्याउने व्यवस्था मिलाईनेछ ।
- सामुदायिक वन उपभोक्ता समितिहरुलाई वैज्ञानिक वन व्यवस्थापन सम्बन्धि आवश्यक तालिम तथा सचेतना कार्यक्रम सञ्चालन गरिनेछ ।सघन वन फँडानी कार्यलाई निरुत्साहित गरिनेछ ।

४. <u>सुशासन, संस्थागत विकास तथा सेवा प्रवाह :</u>

- गाउँपालिकाबाट प्रवाह हुने सेवा प्रवाहलाई गुणस्तरिय, छिटो छरितो बनाउनका लागि आवश्यक कदमहरु चालिनेछ । सार्वजनिक सेवा प्रवाहका नयाँ अभ्यासहरुलाई लागु गर्दै लगिनेछ ।पूँजीगत बजेट कार्यान्वियनमा तीब्रता दिइनेछ । ठूला र छानीएका आयोजनाहरुको प्रभावकारी अनुगमना लागि **द्रुत अनुगमन टोली** परिचालन गरिनेछ। गाउँसभाबाट पारित वार्षिक कार्यक्रम तथा बजेट कार्यान्वियनका लागि निश्चित कार्ययोजना बनाई अघि बढीनेछ ।
- सुशासनका मूल आधारहरु वितिय अनुशासन पारदर्शिता र जवाफदेहिता लाई सशत्त बनाउन तथा वितिय जोखिमलाई न्यूनीकरण गर्न गाउँपालिकाबाट प्रदान गरिने सेवा सुविधाको प्रभावकारिता वृद्धि गरि सेवाग्राहीलाई छिटो छरितो एवं पारदर्शि रुपले सेवा प्रदान गर्ने कार्यमा सहयोग पुर्याउन सार्वजनिक सुनुवाई, सामाजिक परिक्षण, सहभागितात्मक अनुगमन-मूल्यांकन जस्ता कार्यक्रमहरुको थालनी गरिनेछ ।
- गाउँपालिकाका कर्मचारीहरूलाई सुशासन तथा सकारात्मक सोच लगायत सेवा प्रवाह सम्वन्धी र अन्य तालिमहरूको व्यवस्था गरी सुशासनलाई अभिवृध्दि गरिनेछ ।
- गाउँपालिकाको आय व्यय तथा सार्वजनिक खरिद प्रक्रियालाई व्यवस्थित तथा पारदर्शी बनाईनेछ । अन्तरिक राजश्वका दर तथा दायरालाई व्यवस्थित तथा वैज्ञानिक बनाई राजश्व वृद्धिमा जोड दिईनेछ ।
- सार्वजनिक यातायातको सवारी भाडादरलाई एकरुपता र उपयुक्तता कायम गर्न सरोकारवालाहरुसँग नियमित छलफल गर्दै अँगाडी बढीनेछ ।[८]
- बढी बजेट रकम विनियोजन भएका आयोजनाहरुको कार्यान्वयनमा प्रभावकारीता ल्याउन क्रमश: टेन्डर प्रक्रिया अवलम्बन गर्दै लगिनेछ ।[९]
- उत्कृष्ट काम गर्ने कर्मचारी, उपभोक्ता समितिलाई पुरस्कृत गर्ने नीतिलाई निरन्तरता दिईनेछ ।

---

[८] सभासदस्य श्री बुद्दि प्रसाद गुरुङद्वारा दर्ता गरिएको संशोधन प्रस्ताव पारित भइ थप भएको

[९] सभासदस्य श्री पेमा गुरुङद्वारा दर्ता गरिएको संशोधन प्रस्ताव पारित भइ थप भएको

- गाउँ कार्यपालिकाको कार्यालय र यस अन्तर्गतका शाखा कार्यालयहरुमा इ-हाजिरीको व्यवस्था गरिनेछ।इन्टरनेट जडान गर्न वाँकि वडा कार्यालयहरूमा इन्टरनेट जडान गरी प्रयोगमा वढावा दिईनेछ ।
- कार्यालय परिसर तथा पर्यटकीय स्थलका संरचना तथा अन्य सम्पतिको सुरर्क्षाथ CCTV जडान गरिनेछ ।
- गाउँपालिकाको घरधुरी सर्वेक्षण तथा लगत संकलन गरि एकिकृत गाउँपालिका प्रोफाईल निर्माण गरिने छ ।गाउँपालिको ऐतिहासिक, प्राकृतिक, संस्कृतिक विशेषता सुन्दरतालाई समेटी वृतचित्र निर्माण गरिनेछ ।
- गाउँपालिकाका गतिविधिहरू वेव-साईट, संचार माध्यम तथा सामाजिक संजालबाट सार्वजनिकीकरण गर्ने कार्यलाई निरन्तरता दिईनेछ ।सेवा प्रवाहलाई सरल तथा सहज बनाउन नागरिक वडापत्र, निवेदनका उचित ढाँचाहरु तयारी गरि सवै वडा कार्यालयहरुबाट प्रदान गरिने सेवालाई एकरुपता गरिनेछ ।

४. बजेट वक्तव्य

क्व्होलासोथार गाउँपालिकाको पाँचौ गाउँसभा (बजेट अधिवेशन) को बैठकमा मिति २०७६ साल आषाढ ११ गते बुधबार गाउँपालिकाका उपाध्यक्ष श्री कुमारी मुनी गुरुङ ज्यूले प्रस्तुत गर्नुभएको आर्थिक वर्ष २०७६।०७७ को

<u>बजेट वक्तव्य</u>

गरिमामय गाउँसभाका सभाध्यक्ष ज्यू,

गाउँसभाका सदस्य ज्यूहरु ।

क्व्होलासोथार गाउँपालिकाको उपाध्यक्षको हैसियतले गरिमामय गाउँसभाको बजेट अधिवेशनको यो बैठकमा आगामी आर्थिक वर्ष २०७६।०७७ को लागि बजेट प्रस्तुत गरिरहँदा गौरबको अनुभूती गरेको छु । यस अवसरमा मुलुकलाई संघीय लोकतान्त्रीक गणतन्त्रको युगमा ल्याउन जीवन उत्सर्ग गर्नुहुने सम्पूर्ण शहीदहरु प्रति श्रद्धाञ्जली प्रकट गर्दछु । राजनीतिक सामाजिक परिवर्तनमा नेतृत्वदायी भूमिका निर्वाह गर्नुहुने सबै अग्रजहरुप्रति आदरभाव प्रकट गर्दछु ।

स्थानीय तहमा जनप्रतिनिधिहरु बहाल भएको तेस्रो वर्षमा लाग्दैछ । यस बीचमा संविधानले परिकल्पना गरेका स्थानीय तहहरुले साबिकका स्थानीय निकायहरुको सट्टामा स्थानीय सरकारको आभाष दिने कार्य गर्नुपर्ने जिम्मेवारी हाम्रो काँधमा थियो र छ । यो कार्य जटिल र चुनौतीपूर्ण भएपनि यसलाई नयाँ नेपाल निर्माणको ऐतिहाँसिक अवसरको रुपमा लिएर अगाडी बढ्नुको विकल्प छैन । यो समयलाई आर्थिक सामाजिक रुपान्तरणको अवसरको रुपमा उपयोग गरी जनचाहाना पुरा गर्ने अबको हाम्रो बाटो भनेको तीव्र आर्थिक विकास नै हो र यस कार्यमा हाम्रो गाउँपालिका प्रतिवद्ध छ ।

" क्व्होलासोथार समृद्धिको आधार : कृषि, पर्यटन, शिक्षा र जलाधार " भन्ने नाराका साथ आर्थिक-सामाजिक विकासको लागि अघि बढीरहेको यस गाउँपालिकाले आगामी आर्थिक वर्षको बजेट तर्जुमा गर्दा नेपालको संविधान, स्थानीय सरकार सञ्चालन ऐन, नेपाल सरकारको पन्ध्रौं योजनाको आधारपत्र, दीगो विकासका लक्ष्य,

गाउँपालिकाको वार्षिक नीति तथा कार्यक्रम, नगर सभाका सदस्य ज्यूहरुले दिनुभएका सुझावहरुलाई मार्गदर्शनको रुपमा लिएको छु । अघिल्ला आर्थिक वर्षको बजेट कार्यान्वयनका सन्दर्भमा हाँसिल गरेका अनुभव, विकासका समसामयीक मुद्दाहरु, नेपाल सरकार तथा प्रदेश सरकारबाट प्राप्त मार्गदर्शनहरु, सहभागितामुलक योजना तर्जुमा अनुरुप बस्तीस्तरबाट छनौट गरिएका योजना तथा कार्यक्रम, वडास्तरिय प्राथमिकीकरण र बजेटसँग सम्बन्धित विभिन्न समितिहरुको प्रतिवेदन तथा बजेट तथा कार्यक्रम तर्जुमा समितिलाई प्राप्त रचनात्मक सुझावहरुलाई समेत ध्यान दिएको छु ।

अब म आगामी आर्थिक वर्ष २०७६।०७७ का लागि प्रस्तावित बजेटबारे संक्षिप्त जानकारी गराउन चाहान्छु । गाउँपालिकाबाट आगामी आर्थिक वर्षमा आर्थिक विकास, सामाजिक विकास, पूर्वाधार विकास, बन वातावरण तथा विपद व्यवस्थापन, र सुशासन तथा संस्थागत विकास सहित क्षेत्रगत रुपमा कार्यक्रम तथा आयोजना छनौट भएका छन् ।

हाम्रा सामु विभिन्न चुनौतीहरु रहेको भएता पनि विद्यमान अवसरहरुको सदुपयोग र चनौतीहरुको सामना गर्ने गरी आगामी आर्थिक वर्षको बजेट तथा कार्यक्रम तयार गरेको छु । यस बजेटका उद्देश्यहरु यस प्रकार रहेका प्रस्तुत गरेको छु :

- सफा-स्वच्छ, समुन्नत र नमुना गाउँपालिका निर्माण,
- आर्थिक समाजिक रुपान्तरणका लागि आवश्यक पूर्वाधारहरुको विकास गर्ने,
- कृषिमा आत्मनिर्भरता तथा निर्यात प्रवर्द्धनमा टेवा पुर्याउने,
- सबै वडाहरुको सन्तुलित विकास गर्ने,
- समावेशी, सहभागितामुलक र सुव्यवस्थित गाउँपालिकाको निर्माण,
- गाउँपालिकाको आन्तरिक सक्षमता अभिवृद्धि र दीगोपना हाँसिल गर्ने,
- वातावरण संरक्षण गर्ने ,
- गाउँपालिकाद्वारा प्रदान गरिने सेवामा आम नागरिकको पहुँच अभिवृद्धि गर्ने ।

यी उद्देश्यहरु हाँसिल गर्नका लागि आगामी आर्थिक वर्षको बजेटका प्राथमिकताहरु देहाय बमोजिम निर्धारण गरेकी छु ।

- उत्पादन तथा उत्पादकत्व वृद्धि,
- कृषिको आधुनिकीकरण र व्यावसायीकरण,
- पर्यटन पूर्वाधारहरुको विकास तथा पर्यटन व्यवसाय र पर्यटकको संख्यामा वृद्धि,
- रोजगारीका अवसरहरुमा वृद्धि,
- शिक्षा, स्वास्थ्य, खानेपानी, सरसफाइमा लगानी,

- पूर्वाधारहरुको विकास,
- वन तथा जलाधार संरक्षण,
- अत्यावश्यक उपभोग्य वस्तुहरुको सुदृढ आपूर्ति र वितरण,
- सार्वजनिक प्रशासन र सेवा प्रवाहमा सुधार ।

सभाध्यक्ष ज्यू,

यीनै चुनौती, उद्देश्य र प्राथमिकतको सेरोफेरोमा रहेर तयार गरिएको आगामी आर्थिक वर्षको बजेट तथा कार्यक्रमहरु प्रस्तुत गर्दछु । आगामी आर्थिक वर्षको लागि कुल **रु. २५ करोड ३९ लाख ४२ हजार** विनियोजन गरेको छु । कुल विनियोजनमध्ये पूँजीगततर्फ **रु.६ करोड ६२ लाख १० हजार अर्थात् २६ प्रतिशत** र **चालुतर्फ रु.१८ करोड ७७ लाख ३१ हजार अर्थात् ७४ प्रतिशत** रहेको छ । नेपाल सरकारबाट प्राप्त शशर्त अनुदानको बढी रकम चालु प्रकृतिका बढी हुने तथा प्रवर्द्धनात्मक तथा अन्य कार्यक्रम चालु खर्च अन्तरगत राखिएकोले चालु खर्चको अंश बढी देखिन गएको हो । आय व्ययको विस्तृत विवरण यसै साथ संलग्न अनुसूचीमा रहेको व्यहोरा निवेदन गर्दछु ।

अब म क्व्होलासोथार गाउँपालिकाबाट विनियोजित क्षेत्रगत कार्यक्रम तथा बजेट प्रस्तुत गर्ने अनुमति चाहन्छु ।

- आर्थिक विकास तर्फको लागि रु. **२ करोड ५३ लाख ५० हजार सात सय पचास** विनियोजन गरिएकोमा बृहत कृषि तथा पशुपालन गुरुयोजना निर्माण गरी प्रथम चरणमा आत्मनिर्भर र दोस्रो चरणमा निर्यातमुखी कृषि योजना बनाइ आयात प्रतिस्थापन तथा निर्यात प्रवर्द्धनको नीति कार्यान्वयन गर्न कृषि र पशुपालन क्षेत्रमा बजेट विनयोजन गरेको छु । कृषिमा युवा उद्यमीहरुलाई आकर्षित गर्न युवा स्वरोजगार कोषमा आवश्यक बजेट व्यवस्था गरेको छु ।
- पर्यटकीय गन्तव्यको छवी बनाएको यस क्व्होलासोथार गाउँपालकामा थप पर्यटकीय पूर्वाधारहरु विकास तथा विस्तारका लागि आवश्यक बजेट विनियोजन गरेको छु । सार्क राष्ट्रकै नमुना पर्यटकीय गन्तव्यस्थल तथा स्मार्ट भिलेज घलेगाउँलाई स्मार्ट भिलेजका अन्य आयामिक अवधारणालाई मूर्तरुप दिन बजेट व्यवस्था गरेको छु ।
- रोजगारीको हकको सुनिश्चितता गर्नको लागि प्रधानमन्त्री रोजगार कार्यक्रम, कामका लागि पारिश्रमिक परियोजनाकै अवधारणा अनुरुप आयोजनाहरु कार्यान्वयन गर्नेगरी मर्मत सम्भार तथा पुननिर्माण कोषमा बजेट व्यवस्था गरेको छु ।
- सामुदायिक विद्यालयहरुको गुणस्तर सुधार, सूचना प्रविधिमैत्री तथा अंग्रेजी माध्यमको शिक्षा कार्यक्रमको लागि आवश्यक पूर्वाधार निर्माण गर्नको लागि आवश्यक बजेट विनियोजन गरेको छु । जनज्योती मा.वि.मा प्राविधिक शिक्षाको शुरुवात गर्नको लागि रु १६ लाख १७ हजार विनियोजन गरेको छु ।
- स्थापना गरिएका सामुदायिक स्वास्थ्य इकाइ तथा बर्थिङ सेन्टरहरुको लागि अनिवार्य प्रशासनिक दायित्वका लागि रु. ३५ लाख ७९ हजार सहित स्वास्थ्य क्षेत्रको लागि बजेट विनियोजन गरेको छु ।
- लक्षित वर्गहरुको क्षमता विकास तथा शशक्तिकरणका लागि आवश्यक बजेट विनियोजन गरेको छु ।

- गाउँपालिका फुटबल लिग प्रतियोगितालाई निरन्तरता दिएको छु ।
- आगामी आर्थिक वर्षभित्र गाउँपालिकालाई पूर्ण सरसफाई उन्मुख गाउँपालिका घोषणा गर्नको लागि बजेट व्यवस्था गरेको छु ।
- उल्लेखित कार्यक्रमहरु सहित समग्र सामाजिक विकास तर्फ रु. **४ करोड ६४ लाख ५५ हजार पचास** विनियोजन गरेको छु ।
- सामाजिक आर्थिक एकीकरण, उद्योग व्यापारको विकास, पर्यटन विकास, वस्तु तथा सेवा उत्पादन वितरणको प्रभावकारी व्यवस्थापनलाई टेवा पुर्याउने पूर्वाधार विकास क्षेत्रमा रु. **४ करोड ९५ लाख ४० हजार पाँच सय** बजेट विनियोजन गरेको छु ।
- मूख्य बाटोहरुमा वर्षैभरी यातायात सेवालाई सुचारु राख्नको लागि बाटो हेरालु/लेन्थ वर्करहरुको लागि आवश्यक बजेट छुट्याएको छु ।
- विस्तृत प्राविधिक अध्ययन पुरा भई डी पी आर तयार भैसकेका झोलुङ्गे पुल निर्माणका लागि लागत सहभागिताका लागि बजेट विनियोजन गरेको छु ।
- आवश्यक देखिएका सामाजिक भवन निर्माणहरुको लागि आवश्यक बजेट विनियोजन गरेको छु ।
- विपद व्यवस्थापन कोषका लागि रु. ५ लाख विनियोजन गरेको छु । वृक्षारोपण, वन तथा वातावरण संरक्षण कार्यक्रमका लागि बजेट व्यवस्था गरेको छु । वन, वातावरण तथा विपद व्यवस्थापनका क्षेत्रका अन्य कार्यक्रमका लागि आवश्यक बजेट विनियोजन गरेको छु ।
- गाउँपालिकाबाट प्रवाह हुने सेवाहरुलाई गुणस्तरिय, छिटो छरितो बनाउन, वित्तीय अनुशासन, पारदर्शीता तथा जवाफदेहीता कायम राख्न आवश्यक कार्यक्रमको लागि बजेट विनियोजन गरेको छु । गाउँ कार्यपालिकाको कार्यालय तथा शाखाहरुमा इ-हाजिरी जडान, कार्यालय परिसर तथा अन्य आवश्यक स्थानहरुमा सीसीटीभी जडान कार्यका लागि बजेट व्यवस्था गरेको छु ।
- गाउँ कार्यपालिकाको कार्यालयमा सूचना प्रविधि केन्द्रको स्थापना गरिनेछ, यसको लागि आवश्यक बजेट विनियोजन गरेको छु ।
- कर्मचारीहरुको तालिमका लागि आवश्यक बजेट विनियोजन गरेको छु ।
- शशर्त तर्फको कार्यक्रम, वन विपद तथा वातावरण व्यवस्थापन, सुशासन तथा अन्तरसम्बन्धित क्षेत्र लगायत गाउँपालिका तथा वडा कार्यालय सञ्चालन प्रशासनिक क्षेत्रमा रु. **१३ करोड २५ लाख ९५ हजार ७ सय** विनियोजन गरेको छु ।
- आगामी आर्थिक वर्षका लागि अनुमान गरिएको खर्च व्यहोर्ने स्रोतमध्ये आन्तरिक राजस्वबाट **रु. २१ लाख ४० हजार,** संघीय वित्तीय समानीकरण अनुदानबाट **रु. ७ करोड ६ लाख,** प्रदेश वित्तीय समानीकरण अनुदानबाट **रु. १ करोड २० लाख ६८ हजार,** संघीय सशर्त अनुदानबाट **रु. १० करोड ६८ लाख,** प्रदेश सशर्त अनुदानबाट **रु. १ करोड,** संघीय राजस्व बाँडफाँड रकमबाट **रु. ४ करोड ८७ लाख,** प्रदेश राजस्व

बाँडफाँड रकमबाट **रु.१६ लाख ३४ हजार** व्यहोर्दा **रु. २० लाख** न्यून हुनेछ । सो न्यून पुर्ती आर्थिक वर्ष २०७५।०७६को बैंक मौज्दातबाट व्यहोरिनेछ ।

सभाध्यक्ष ज्यू,

ग्रामीण पर्यटनको उत्कृष्ट गन्तव्यको रुपमा परिचित क्व्होलासोथार गाउँपालिकामा भौतिक पूर्वाधारहरुको विकास द्रुत गतिमा बढीरहेको भएता पनि आर्थिक गतिविधिहरुको पर्याप्त विकास हुन सकेको छैन । आमजनतामा कर तिर्ने बानीको विकास भैनसकेको अवस्थामा जनतामा कर तिर्ने बानीको विकास गराइ **रु. २१ लाख ४० हजार** आन्तरिक राजस्व आर्जन गर्ने लक्ष्य रहेको छ । यसको लागि यस क्षेत्रमा उपलब्ध स्थानीय श्रोत साधनहरुको परिचालन आर्थिक गतिविधिको गतिलाई बढाउने प्रकृतिका कार्यक्रमहरुमा खर्च गर्नमा ध्यान दिइनेछ । करदाता र आम नागरिकका लागि सूचनामूलक एवं सचेतना अभिवृद्धि सम्बन्धी करदाता शिक्षा कार्यक्रम सञ्चालन गरिनेछ, राजस्व चुहावटलाई नियन्त्रण गरिनेछ ।

अन्त्यमा यस क्व्होलासोथार गाउँपालिकाको विकास र समृद्धिमा सदैव सद्भाव र सहयोग पुर्याउनुहुने तथा प्रस्तुत बजेट तर्जुमामा सहयोग गर्नुहुने आदरणीय अध्यक्षज्यू, वडाध्यक्षज्यूहरु, कार्यपालिका सदस्यज्यूहरु लगायत वडा सदस्यज्यूहरु, राजस्व परामर्श समिति, श्रोत अनुमान तथा बजेट सीमा निर्धारण समिति, बजेट तथा कार्यक्रम तर्जूमा समितिका सदस्यहरु, विषयगत समितिहरु, राष्ट्रसेवक कर्मचारीहरु, राजनैतिक दल, नागरिक समाज, बुद्धिजीवि, पत्रकार, सरकारी गैरसरकारी तथा सामुदायिक संस्थाहरु लगायत सम्पूर्ण क्व्होलासोथा गाउँपालिका निवासी जनता साथै स्वदेश तथा विदेशमा रहनु भएका क्व्होलासोथार वासी दिदीबहिनी, दाजुभाइहरु सबैलाई हार्दिक धन्यवाद ज्ञापन गर्दछु ।

समस्याहरु धेरै छन्, ती सबैको एकैपटक समाधान सम्भव छैन । वर्तमान वस्तुगत यथार्थ धरातलमा उभिएर चुनौतीहरुको सामना गर्न हामी सबै कटिबद्ध, प्रतिबद्ध र एकताबद्ध बनौँ । उज्वल भविष्य निर्माणको लागि आशावादी बनौँ ।

धन्यवाद !

जय क्व्होलासोथार ।

५. आर्थिक ऐन, २०७६

क्व्होलासोथार गाउँपालिकाको अर्थ सम्बन्धी प्रस्तावलाई कार्यान्वयन गर्न बनेको ऐन

प्रस्तावनाः क्व्होलासोथार गाउँपालिकाको आर्थिक वर्ष २०७६/०७७ को अर्थ सम्बन्धी प्रस्तावलाई कार्यान्वयन गर्नको निमित्त स्थानीय कर तथा शुल्क संकलन गर्ने, छुट दिने तथा आय संकलनको प्रशासनिक व्यवस्था गर्न वाञ्छनीय भएकोले,

नेपालको संविधानको धारा २२८ को उपधारा (२) बमोजिम क्व्होलासोथार गाउँ सभा सभाले यो ऐन बनाएको छ ।

१. **संक्षिप्त नाम र प्रारम्भः** (१) यस ऐनको नाम "आर्थिक ऐन, २०७६" रहेको छ ।

(२) यो ऐन २०७६ साल श्रावण १ गतेदेखि क्व्होलासोथार गाउँपालिका क्षेत्रमा लागू हुनेछ ।

२. **सम्पति करः** गाउँपालिकाका क्षेत्र भित्र अनुसूची (१) बमोजिम एकिकृत सम्पत्ति कर लगाइने र असूल उपर गरिनेछ । एकिकृत सम्पत्ति करको सवै प्रकृया पूरा नहुँदा सम्म साविककै मालपोत कर र घरधुरी कर लिइनेछ । एकिकृत सम्पत्ति कर सम्वन्धि अन्तिम निर्णय कार्यपालिका वैठकले गर्नेछ ।

३. **घर वहाल करः** गाउँपालिका क्षेत्र भित्र कुनै व्यक्ति वा संस्थाले भवन, घर, पसल, ग्यारेज, गोदाम, टहरा, छप्पर, जग्गा वा पोखरी पूरै आंशिक तवरले वहालमा दिएकोमा अनुसूची (२) बमोजिम घर जग्गा वहाल कर लगाइने र असूल गरिनेछ ।

४. **व्यवसाय करः** गाउँपालिका क्षेत्रभित्र व्यापार, व्यवसाय वा सेवामा पूँजीगत लगानी र आर्थिक कारोवारका आधारमा अनुसूची (३) बमोजिम व्यवसाय कर लगाइने र असूल उपर गरिनेछ ।

५. **सवारी साधन करः** गाउँपालिका क्षेत्र भित्र दर्ता भएका सवारी साधनमा अनुसूची (४) बमोजिम सवारी साधन कर लगाइने र असुल उपर गरिने छ ।तर प्रदेश ,कानुन स्वीकृत भई सो कानुनमा अन्यथा व्यवस्था भएको अवस्थामा सोहि बमोजिम हुनेछ ।

६. **विज्ञापन करः** गाउँपालिका क्षेत्र भित्र हुने विज्ञापनमा अनुसूची (५) बमोजिम विज्ञापन कर लगाइने र असूल उपर गरिनेछ, तर प्रदेश कानुन स्वीकृत भई सो कानुनमा अन्यथा व्यवस्था भएको अवस्थामा सोहि बमोजिम हुनेछ ।

७. **मनोरन्जन करः** गाउँपालिका क्षेत्र भित्र हुने मनोरन्जन व्यवसाय सेवामा अनुसूची (६) बमोजिम व्यवसाय कर लगाइने र असुल उपर गरिनेछ ।तरप्रदेश कानुन स्वीकृत भई सो कानुनमा अन्यथा व्यवस्था भएको , अवस्थामा सोहि बमोजिम हुनेछ ।

८. **बहाल बिटौरी शुल्कः** गाउँपालिका क्षेत्र भित्र आफूले निर्माण, रेखदेख वा संचालन गरेका अनुसूची (७) मा उल्लेख भए अनुसार हाट बजार वा पसलमा सोही अनुसूचीमा भएको व्यस्था अनुसार बहाल बिटौरी शुल्क लगाइने र असूल उपर गरिनेछ।

९. **पार्किङ शुल्कः** गाउँपालिका क्षेत्र भित्र कुनै सवारी साधनलाई पार्किङ सुविधा उपलब्ध गराए वापत अनुसूची (८) बमोजिम पार्किङ शुल्क लगाइने र असूल उपर गरिनेछ।

१०. **सेवा शुल्क, दस्तुरः** गाउँपालिकाले निर्माण, संचालन वा व्यवस्थापन गरेका अनूसूचि (९) मा उल्लिखित स्थानीय पूर्वाधार र उपलब्ध गराइएको सेवामा सेवाग्राहीबाट सोही अनुसूचीमा व्यवस्था भए अनुसार शुल्क लगाइने र असूल उपर गरिनेछ ।

११. **सिफारिस दस्तुरः** गाउँपालिकाले गर्ने विविध सिफारिसमा अनुसुचि (१०) वमोजिम शुल्क लगाइने र असूल उपर गरिने छ ।

१२. **पर्यटन शुल्कः** गाउँपालिका भित्र कार्यरत पर्यटन व्यवस्थापन समितिलाइ अनुसुचि (११) वमोजिम शुल्क लगाइने र असूल उपर गरिने छ ।

१३. **ढुङ्गा गिटी वालुवा करः** गाउँपालिका भित्र रहेका घाट तथा वगरहरु वाट दोहन गरिने ढुङ्गा गिटी वालुवा को कर प्रदेश कानुन नवन्दा सम्म प्रारम्भिक वातावरणीय अध्ययन गरी कार्यविधि वनाइ लगाइने र असुल उपर गरिने छ ।

१४. **कर छुटः** यस ऐन बमोजिम कर तिर्ने दायित्व भएका व्यक्ति वा संस्थाहरुलाई कुनै पनि किसिमको कर छुट दिईने छैन ।तर सवारी कर पार्किङ शुल्क र पटके करको हकमा सरकारी गाडीलाई छुट दिइने छ ।

१५. **कर तथा शुल्क संकलन सम्बन्धी कार्यविधिः** यो ऐनमा भएको व्यवस्था अनुसार कर तथा शुल्क संकलन सम्बन्धी कार्यविधि गाउँपालिकाले तोके अनुसार हुने छ ।

१६. कर तथा अन्य शुल्क सम्वन्धी संशोधन गाउँसभा वैठकले गर्न सक्नेछ ।

पारित गरिएका करका दर तथा दायराहरु

अनुसूची १ सम्पत्ति कर

क्र.सं.	करको आधार	दर	कैफियत
१	आ.सि.सि पक्की घर	१०००	
२	ढुङ्गा / टिनको पक्कि घर	३००	
३	सामान्य घर	१००	

अनुसूची १(क) मालपोत कर			
क्र.सं.	करको आधार	दर	कैफियत
१	३ रोपनी सम्मको जग्गाको स्वामित्व	५०	
२	३ देखि ५ रोपनी सम्मको जग्गाको स्वामित्व	१००	
३	५ रोपनी भन्दा बढी जग्गाको स्वामित्व	५ रोपनी सम्म १०० सो भन्दा माथि प्रति रोपनी रु १०	

अनुसूची २ घर जग्गा बहाल कर

गाउँपालिका क्षेत्रभित्र कुनै पनि व्यक्ति वा संस्थाले भवन, घर, पसल, ग्यारेज, गोदाम, टहरा, छप्पर, जग्गा वा पोखरी पूरै वा आंशिक तवरले बहालमा दिएकोमा त्यस्तो बहाल रकममा १० प्रतिशतका दरले घर जग्गा बहाल कर लगाइनेछ ।

अनुसूची ३ व्यवसाय कर			
क्र.सं.	करको आधार	दर	कैफियत
१	१ देखि २ लाख सम्म लगानी भएका किराना पसल	६००।००	१००० दर्ता शुल्क
२	२ भन्दा माथी ५ लाख सम्म लगानी भएका किराना पसल	१०००।००	१००० दर्ता शुल्क
३	५ लाख भन्दा माथी लगानी भएका किराना पसल	१५००।००	१००० दर्ता शुल्क
४	पशुपालन फारामभेडीगोठ/	२०००।००	१००० दर्ता शुल्क
५	अलैचीं सामूदायिक	५०००।००	१००० दर्ता शुल्क
६	अलैचीं व्यक्तिगत	१०००।००	१००० दर्ता शुल्क
७	अलैचीँ खरिद विक्री	प्रति के.व्यापारी र प्रति के ५ .जि.जि५ . किसान समुदाय/	
८	होमस्टे	५०० ।००	१००० दर्ता शुल्क
११	राइस मिल।कूटानी मिल	१५००।००	१००० दर्ता शुल्क
१२	सहकारी	खुद नाफाको ३ प्रतिशत	

होटल, रेष्टुरेण्ट तथा लज	
क श्रेणीलाई	रु. ५०००-/
ख श्रेणीलाई	रु. ३०००-/
ग श्रेणीलाई	रु. २०००-/
घ श्रेणीलाई	रु. १२००-/
वर्गीकरण	
उच्चकोटीको खाना र बस्ने प्रबन्ध तथा अन्य सुविधा भएकोलाई क श्रेणी	
लज र रेष्टुण्ट दुबै भएको र उच्चकोटीको रेष्टुरेण्टलाई ख श्रेणी	
लज र खाना खुवाउनेलाई ग श्रेणी (७ बेड माथी लजीङ व्यवस्था)	
खाना खुवाउने सामान्य व्यवस्था भएको होटेललाई घ श्रेणी	
चिया, कफि तथा सामान्य नास्ता पसल	रु. १०००-/
पुल हाउस तथा स्नुकर हाउस	रु. २०००-/
मासु तथा माछा पसल	
खसी	रु. १०००-/
राँगा	रु. १०००-/
कुखुरा	रु. १०००-/
खसी(बाख्रा समेत), रागाँ, कुखुरा तिन मध्ये कुनै दुइ प्रकारका मासु पाइने	१२००/-
खसी(बाख्रा समेत), रागाँ, कुखुरा उल्लेखित सबै प्रकारका मासु पाइने	१५००/-

फलफूल तथा तरकारी पसल	
तरकारी तथा फलफूलको थोक विक्रेतालाई	रु. १०००-/
तरकारी तथा फलफूलको खुद्रा विक्रेतालाई	रु. ५००-/
स्वास्थ्य क्षेत्र तर्फ	
औषधी पसल	
औषधी विक्रेतालाई (क्लीनिक सहित)	रु. ३०००-/
औषधी विक्रेतालाई	रु. २०००-/
निर्माण व्यावसायी	
निर्माण व्यावसायीको वर्ग	नविकरण शुल्क
घ वर्गलाई	रु. ३०००-/
वित्तीय सेवा तर्फ	
क वर्गका वाणिज्य बैंकलाई	रु. ५०००-/
ख वर्गका विकास बैंकलाई	रु. ४०००-/
ग वर्गका वित्तीय संस्थालाई	रु. ३०००-/
बीमा कम्पनी	रु. ३०००-/
सहकारी संस्थाहरु	रु. ३०००-/
मादक पदार्थ तथा अन्य पेय पदार्थको खुद्रा विक्री वितरण	
क श्रेणीलाई	रु. ३०००-/
ख श्रेणीलाई	रु. २०००-/
बर्गीकरण	
श्रेणी : रक्सी, वियर, कोल्ड ड्रिङ्कस्, मिनरल वाटरको खुद्रा विक्रेता	
श्रेणी : कोल्ड ड्रिङ्कस्, मिनरल वाटरको खुद्रा विक्रेता	
गैर सरकारी संस्था	
अन्तराष्ट्रिय (सिफारिस प्रयोजन)	रु. १५००-/
राष्ट्रिय (सिफारिस प्रयोजन)	रु. १०००-/
गाउँपालिकाको अनुमति/सहकार्यमा गाउँपालिकाको सम्पूर्ण कार्यक्षेत्र भित्र कार्यक्रम लागु गर्ने संस्थालाई कर छुट हुने ।	
स्थानीय गैर सरकारी संस्था	
१० लाख माथीको कार्यक्रम भएका	रु. ५०००-/
१० लाख मुनीको कार्यक्रम भएका	रु. ३०००-/
१ लाख सम्मको कार्यक्रम भएका	रु. ५००-/
धार्मिक सामाजिक उद्देश्यले स्थापना भएका तर कारोबार नभएका	छुट

कन्सल्टेन्सी सेवा	
कन्सल्टेन्सी, इन्जिनियरिङ्ग तथा प्राविधिक सेवा	रु. १००००-/
फर्निचर उद्योग	
स्टिल, काठ दुवै फर्निचर विक्रि वितरण गर्ने	रु. १०,०००-/
स्टिल फर्निचर खुद्रा विक्रि गर्ने	रु. २०००-/
काठको फर्निचर खुद्रा विक्रि गर्ने	रु. १५००-/
जडीबुटी तथा काठ	
जडीबुटी प्रसोधन व्यवसाय	रु. ३०००-/
जडीबुटी विक्री वितरण	रु. २०००/-
काठ निकासी प्रति ट्रिप	रु.३००/-
जडीबुटी निकासी ट्रिप	रु.३००/-

अनुसूची ४ सवारी साधन कर

प्रदेश सरकारको कानून बमोजिम हुने ।

अनुसूची ५ विज्ञापन कर

होर्डिङ्ग वोर्ड प्रति स्क्वाएर फिट	रु.२।-
ठूलो साइन बोर्ड विद्युतिय – प्रति स्क्वाएर फिट	रु.५।-
स्क्रिन बोर्ड प्रति स्क्वाएर फिट	रु.३।-
फिल्मी ब्यानर पोष्ट	रु.५।-
व्यवसायिक व्यानर प्रति स्क्वाएर फिट	रु.५।-
भित्ते लेखन प्रति स्क्वाएर फिट	रु.५।-
मार्केटिङ्ग दैनीक	रु.१।-
मादक पदार्थ, चुरोट आदीको प्रचारमा दैनिक	रु.२।-
फ्लेक्स बोर्ड प्रति स्क्वाएर फिट	रु.२।-

अनुसूची ६ मनोरन्जन कर

क्र.सं.	करको आधार	दर	कैफियत
१	घलेगाउँ महोत्सव	५०००।००	
२	पसगाउँ महोत्सव	५०००।००	
३	घाटु महोत्सव भुजुङ	५०००।००	

अनुसूची ७ वहाल विटौरी शुल्क			
गाउँपालिका क्षेत्र भित्र गाउँपालिकाले निर्माण गरेका भवन वा सार्वजनिक जग्गामा घर वा सटर बनाइ आवास प्रयोजन तथा व्यवसाय प्रयोजनको लागि प्रयोग गरेमा तपसिल बमोजिम शुल्क लाग्नेछ ।			
क्र.सं.	**करको आधार**	**दर**	**कैफियत**
१	आवास प्रयोजन	१००।००	प्रति घर
२	व्यवसाय प्रयोजन	५०००।००	प्रति घर

अनुसूची ८ पार्किङ् शुल्क

गाउँपालिका क्षेत्रमा गाउँपालिकाले पार्किङ् स्थल तथा बस/जीप पार्क निर्माण/ व्यवस्थापन गरी सवारी साधन पार्किङ्क शुल्क लगाउनेछ ।

अनुसूची ९ स्थानीय पूर्वाधार सेवा सुल्क दस्तुर

क्र.सं.	करको आधार	दर	कैफियत
१	यात्रु वाहक जिप, निजी कार भ्यान	१००।००	प्रति ट्रिप
२	मालवाहाक, ट्रक, ट्र्याक्टर	२००।००	प्रति ट्रिप
३	बस	१५०।००	प्रति ट्रिप

अनुसूची १० सिफारिस दस्तुर

क्र.सं.	सिफारिसका प्रकार	दस्तुर	कैफियत
१	नागरिकता सिफारिस	२००।००	
२	नागरिकताको प्रतिलिपी सिफारिस	५००।००	
३	नाता प्रमाणित नेपाली	५००।००	
४	नाता प्रमाणित अङ्ग्रेजी	५००।००	
५	सिफारिस अन्य अङ्ग्रेजी	५००।००	
६	पारिवारिक विवरण ब्रिटिस सेना	१५००।००	
७	पारिवारिक विवरण भारतिय सेना	१०००।००	
८	पारिवारिक विवरण नेपाली कर्मचारी	५००।००	
९	जन्म दर्ता	घटना दर्ता ऐन, २०३३ तथा सम्बन्धित कानुन बमोजिम	
१०	विवाह दर्ता		
११	मृत्यु दर्ता		
१२	वसाइ सराइ		

१३	सम्वन्ध विच्छेद		
१४	व्यक्तिगत घटना प्रमाणपत्र प्रतिलिपी		
१५	जग्गा नामसारी सिफारिस	१०००।००	
१६	सम्पत्ती मूल्याङ्कन	विगोको ०.०५प्रतिशत	
१७	चारित्रिक प्रमाणपत्र सिफारिस	५००।००	
१८	अपाङ्ग।प्रकोप पीडित।विरामी सिफारिस	नि शुल्क	
१९	व्यवसाय दर्ता सिफारिस	५००।००	
२०	अविवाहित सिफारिस	५००।००	
२१	माथि वाहेकका अन्य सिफारिसमा	५००।००	

अनुसूची ११
पर्यटन प्रवेश शुल्क

क्र.सं.	करको आधार	दर	कैफियत
१	वडा नं. ३ घलेगाउँ पर्यटन व्यवसाय समिति	रु. २०००।०००,	वार्षिक
२	वडा नं. ३ गुरुङ् संग्राहालय	रु. ३०००।००	वार्षिक
३	वडा नं. ४ भुजुङ् पर्यटन व्यावसायी समिति	रु. १०००।०००,	वार्षिक
४	वडा नं. ६ पसगाउँ पर्यटन व्यवसायी समिति	रु. ५०००।००	वार्षिक

६. विनियोजन ऐन, २०७६

क्व्होलासोथार गाउँपालिकाको आर्थिक बर्ष २०७६०७७/ को सेवा र कार्यहरुको लागि स्थानीय सञ्चित कोषबाट केही रकम खर्च गर्ने र विनियोजन गर्ने सम्बन्धमा व्यवस्था गर्न बनेको ऐन

प्रस्तावनाः क्व्होलासोथार गाउँपालिकाको आर्थिक बर्ष २०७६।०७७ को सेवा र कार्यहरुको लागि सञ्चित कोषबाट केही रकम खर्च गर्ने अधिकार दिन र सो रकम विनियोजन गर्न वाञ्छनीय भएकोले,

नेपालको संविधानको धारा २२९ को उपधारा बमोजिम (२)क्व्होलासोथार गाउँपालिका, लमजुङको गाँउ सभाले यो ऐन बनाएको छ ।

१ . **संक्षिप्त नाम र प्रारम्भः**" यस ऐनको नाम (१) क्व्होलासोथार गाउँपालिकाको विनियोजन ऐन, २०७६ " रहेको छ ।

(२) यो ऐन तुरुन्त प्रारम्भ हुनेछ ।

२ . **आर्थिक बर्ष २०७६/०७७ को निमित्त सञ्चित कोषबाट रकम खर्च गर्ने अधिकारः**आर्थिक वर्ष (१) २०७६/०७७ को निमित्त गाउँकार्यपालिका, वडा समिति, विषयगत शाखाले गर्ने सेवा र कार्यहरुका निमित्त अनुसूची १ मा उल्लिखित चालू खर्च, पूँजीगत खर्च र वित्तीय व्यवस्थाको रकम समेत गरी जम्मा रकम रु. २५३९४२०००।०० (अक्षेरुपी रुपैँया पच्चीस करोड उनान्चालिस लाख बयालिस हजार मात्र ।) मा नबढाई निर्दिष्ट गरिए बमोजिम सञ्चित कोषबाट खर्च गर्न सकिनेछ ।

३ . **विनियोजनः** यस ऐनद्धारा सञ्चित कोषबाट खर्च गर्न अधिकार (१) दिइएको रकम आर्थिक वर्ष २०७६/०७७ को निमित्त क्व्होलासोथार गाउँपालिकाको गाउँकार्यपालिका, वडा समिति र विषयगत शाखाले गर्ने सेवा र कार्यहरुको निमित्त विनियोजन गरिनेछ ।

(२)उपदफा (१) मा जुनसुकै कुरा लेखिएको भए तापनि कार्यपालिका, वडा समिति र विषयगत शाखाले गर्ने सेवा र कार्यहरुको निमित्त विनियोजन गरेको रकममध्ये कुनैमा बचत हुने र कुनैमा अपुग हुने देखिन आएमा गाउँ कार्यपालिकाले बचत हुने शीर्षकबाट नपुग हुने शीर्षकमा रकम सार्न सक्नेछ । यसरी रकम सार्दा एक शीर्षकबाट सो शीर्षकको जम्मा रकमको १० प्रतिशतमा नबढ्ने गरी कुनै एक वा एक भन्दा बढी शीर्षकहरुबाट अर्को एक वा एक भन्दा बढी शीर्षकहरुमा रकम सार्न तथा निकासा र खर्च जनाउन सकिनेछ । पूँजीगत खर्च र वित्तीय व्यवस्थातर्फ विनियोजित रकम साँवा भुक्तानी खर्च र व्याज भुक्तानी खर्च शीर्षकमा बाहेक अन्य चालू खर्च शीर्षकतर्फ सार्न र बित्तीय व्यवस्था अन्तर्गत साँवा भुक्तानी खर्चतर्फ विनियोजित रकम व्याज भुक्तानी खर्च शीर्षकमा बाहेक अन्यत्र सार्न सकिने छैन ।

तर चालु तथा पूँजीगत खर्च र वित्तीय व्यवस्थाको खर्च व्यहोर्न एक स्रोतबाट अर्को स्रोतमा रकम सार्न सकिनेछ ।

(३) उपदफा (२) मा जुनसुकै कुरा लेखिएको भए तापनि एक शीर्षकबाट सो शीर्षकको जम्मा स्वीकृत रकमको १० प्रतिशत भन्दा बढ्ने गरी कुनै एक वा एक भन्दा बढी शीर्षकहरुमा रकम सार्न परेमा गाउँ सभाको स्वीकृति लिनु पर्नेछ ।

क्होलासोथार गाउँपालिका

आय व्ययको बिबरण

अनुसूची १

आ.व. : २०७६/७७ रकम रू. हजारमा

शीर्षक	आ.व. २०७४/७५ को यथार्थ	आ.व. २०७५/७६ को संशोधित अनुमान	आ.व. २०७६/७७ को अनुमान
आय			२५,३९,४२
राजस्व			५,४४,७४
आन्तरिक श्रोत			४१,४०
राजस्व बाँडफाँडबाट प्राप्त रकम			५,०३,३४
अन्य आय			
अन्तर सरकारी वित्तीय हस्तान्तरण			१९,९४,६८
संघीय सरकार			१७,७४,००
प्रदेश सरकार			२,२०,६८
जनसहभागिता			
व्यय			
चालु खर्च			
पूंजीगत खर्च			
वित्तीय			
बजेट बचत (+)/न्यून (-)			२५,३९,४२
वित्तीय व्यवस्था			
खुद ऋण लगानी			
ऋण लगानी (-)			
ऋण लगानीको सावाँ फिर्ता प्राप्ती (+)			
खुद शेयर लगानी			
शेयर लगानी (-)			
शेयर बिक्रीबाट लगानी फिर्ता प्राप्ती (+)			
खुद ऋण प्राप्ती			०
ऋणको साँवा भुक्तानी (-)			०
ऋण प्राप्ती (+)			०
अन्तिम बजेट बचत (+)/न्यून (-)			

क्होलासोथार गाउँपालिका

राजस्व तथा अनुदान प्राप्तिको अनुमान

अनुसूची २

आ.व. : २०७६/७७ रकम रू. हजारमा

शीर्षक	आ.व. २०७४/७५ को यथार्थ	आ.व. २०७५/७६ को संशोधित अनुमान	आ.व. २०७६/७७ को अनुमान
आय	०	०	२५३९४२
राजस्व	०	०	५४४७४
आन्तरिक श्रोत	०	०	४१४०
एकीकृत सम्पती कर	०	०	५००
भुमिकर/मालपोत	०	०	२००
घरवहाल कर	०	०	२०
पुर्वाधार सेवाको उपयोगमा लाग्ने कर	०	०	७००
अन्य मनोरञ्जन कर	०	०	४०
पर्यटन शुल्क	०	०	५०
सिफारिश दस्तुर	०	०	४५०
व्यावसाय रजिष्ट्रेशन दस्तुर	०	०	३०
व्यवसाय कर	०	०	१५०
नगद	०	०	२०००
राजस्व बाँडफाँडबाट प्राप्त रकम	०	०	५०३३४
बाँडफाँड भई प्राप्त हुने मूल्य अभिबृद्धि कर [राजस्व बाँडफाँड - संघीय सरकार]	०	०	४८७००
बाँडफाँटबाट प्राप्त हुने सवारी साधन कर [राजस्व बाँडफाँड - प्रदेश सरकार]	०	०	१६३४
अन्य आय	०	०	०
अन्तर सरकारी वित्तीय हस्तान्तरण	०	०	१९९४६८
संघीय सरकार	०	०	१७७४००
शसर्त अनुदान चालु	०	०	१०६८००
समानिकरण अनुदान	०	०	७०६००
प्रदेश सरकार	०	०	२२०६८
शसर्त अनुदान चालु	०	०	१००००
समानिकरण अनुदान	०	०	१२०६८
बैदेशिक	०	०	०
जनसहभागिता	०	०	०

क्होलासोथार गाउँपालिका

व्यय अनुमान

अनुसूची ३

आ.व. : २०७६/७७

रु. हजारमा

सि.नं.	संकेत / शीर्षक	आ.व. २०७४/७५को यथार्थ	आ.व. २०७५/७६ को संशोधित अनुमान	आ.व. २०७६/७७ को अनुमान	स्रोत						
					आन्तरिक श्रोत	अन्तर सरकारी वित्तीय हस्तान्तरण			ऋण	जन सहभागिता	बैदेशिक
						नेपाल सरकार	प्रदेश सरकार	स्थानीय तह			
चालु खर्च				१८७५८१.३	५४४७४	१२१८७२.३	११२३५	०	०	०	०
१	२१११०/नगदमा दिइने पारिश्रमिक र सुविधा			१०९०६६	२३४७१	८५५९५	०	०	०	०	०
२	२११२०/जिन्सीवा जिन्सी वापत कर्मचारी दिइने पारिश्रमिक सुविधा			११२३	१११३	१०	०	०	०	०	०
३	२११३०/कर्मचारी भत्ता			२७३९	२६७८	६१	०	०	०	०	०
४	२२११०/सेवामहसुल			१२०४.४	११९२.४	१२	०	०	०	०	०
५	२२२१०/सवारी साधनको संचालन तथा सम्भार खर्च			१४८१.६	१४८१.६	०	०	०	०	०	०
६	२२२२०/मेशिनरी तथा औजार संचालन तथा सम्भार खर्च			२००	२००	०	०	०	०	०	०
७	२२२३०/निर्मित सार्वजनिक सम्पत्तिको संभार खर्च			१००	१००	०	०	०	०	०	०
८	२२३१०/कार्यालय सामान तथा सेवाहरू			३३६९.५	२०७५	१२९४.५	०	०	०	०	०
९	२२४१०/परामर्श तथा अन्य सेवा शुल्क			१०५८१	८९८५	१५९६	०	०	०	०	०
१०	२२५१०/तालिम तथा गोष्ठी			२३१५	५५०	११६५	६००	०	०	०	०
११	२२५२०/उत्पादन सामग्री, सेवा तथा अन्य कार्यक्रम खर्च			३०९०५.२५	५४८७	२४३५८.२५	१०६०	०	०	०	०

१२	२२६१०/अनुगमन, मूल्यांकन र भ्रमण खर्च			२३९३	२१२०	२७३	०	०	०	०	०
१३	२२७१०/विविध खर्च			२६६१.५५	१८७६	७८५.५५	०	०	०	०	०
१४	२२७२०/सभा सञ्चालन खर्च			३००	३००	०	०	०	०	०	०
१५	२५३१०/अन्य सामाजिक संस्थालाई सहायता			७५	०	०	७५	०	०	०	०
१६	२६४१०/चालु अनुदान			३५५७	०	३५५७	०	०	०	०	०
१७	२७११०/सामाजिक सुरक्षा			३००	३००	०	०	०	०	०	०
१८	२७२१०/सामाजिक सहायता			३४७५	१०००	१९७५	५००	०	०	०	०
१९	२७३१०/सेवानिवृत्त सुविधाहरू			५००	५००	०	०	०	०	०	०
२०	२८१४०/भाडा			१२३५	१०४५	१९०	०	०	०	०	०
२१	२८९१०/भैपरी आउने चालु खर्च			१००००	०	१०००	९०००	०	०	०	०
पूंजीगत खर्च				६६३६०.७	०	५५५२७.७	१०८३३	०	०	०	०
१	३१११० / भवन तथा संरचना			१०८६२	०	८६२	१००००	०	०	०	०
२	३११२० / सवारी साधन, मेशिनरी औजार, फर्निचर्स तथा फिक्चर्स			६६६८.२	०	६३३५.२	३३३	०	०	०	०
३	३११३० / अन्य पूँजीगत खर्च			४१४	०	४१४	०	०	०	०	०
४	३११५० / सार्वजनिक निर्माण			२६९१०.५	०	२६४१०.५	५००	०	०	०	०
५	३११६० / निर्मितसरचनाको सुधार खर्च			११५६	०	११५६	०	०	०	०	०
६	३११७० / पूँजीगत सुधार खर्च			२१५०	०	२१५०	०	०	०	०	०
७	३१४१० / जग्गाप्राप्ति खर्च			२००	०	२००	०	०	०	०	०
८	३१५१० / भैपरी आउने पूँजीगत			१८०००	०	१८०००	०	०	०	०	०
वित्तीय				०	०	०	०	०	०	०	०
कुल जम्मा				२५३९४२	५४४७४	१७७४००	२२०६८	०	०	०	०

क्होलासोथार गाउँपालिका

वित्तीय व्यवस्था अनुमान

अनुसूची ४

आ.व. : २०७६/७७

रकम रू. हजारमा

शीर्षक		आ.व. 2072/७३ को यथार्थ	आ.व. २०७३/७४ को संशोधित अनुमान	आ.व. २०७४/७५ को अनुमान
वित्तीय व्यवस्थाः				
	खुद ऋण लगानी			
	ऋण लगानी (-)			
	ऋण लगानीको सावाँ फिर्ता प्राप्ती (+)			
	खुद शेयर लगानी			
	शेयर लगानी (-)			
	शेयर बिक्रीबाट लगानी फिर्ता प्राप्ती (+)			
	खुद ऋण प्राप्ती			०
	ऋणको साँवा भुक्तानी (-)			०
	ऋण प्राप्ती (+)			०

क्होलासोथार गाउँपालिका

क्षेत्रगत व्यय अनुमान

अनुसूची ५

आ.व. : २०७६/७७

रु. हजारमा

सि.नं.	संकेत	शीर्षक	आ.व. २०७४/७५ को यथार्थ	आ.व. २०७५/७६ को संशोधित अनुमान	आ.व. २०७६/७७ को अनुमान	स्रोत						
						आन्तरिक श्रोत	अन्तर सरकारी वित्तीय हस्तान्तरण			ऋण	जन सहभागिता	बैदेशिक
							नेपाल सरकार	प्रदेश सरकार	स्थानीय तह			
१	१	कार्यालय सञ्चालन तथा प्रशासनिक			१३२५२९.७	५४४७४	७७१४७.७	९०८	०	०	०	०
२	१०१	कार्यालय सञ्चालन तथा प्रशासनिक			१३२५२९.७	५४४७४	७७१४७.७	९०८	०	०	०	०
३	२	आर्थिक विकास			२५२५०.७५	०	१६२५०.७५	९०००	०	०	०	०
४	२०१	कृषि			१८४८८	०	९४८८	९०००	०	०	०	०
५	२०२	उद्योग			५७९	०	५७९	०	०	०	०	०
६	२०३	पर्यटन			३१००	०	३१००	०	०	०	०	०
७	२०४	सहकारी			६०	०	६०	०	०	०	०	०
८	२०६	जलश्रोत तथा सिंचाई			५९६	०	५९६	०	०	०	०	०
९	२०७	बन			२६९	०	२६९	०	०	०	०	०
१०	२०८	पशुपन्छी विकास			१९५८.७५	०	१९५८.७५	०	०	०	०	०
११	२०९	भूमि व्यवस्था			२००	०	२००	०	०	०	०	०
१२	३	पूर्वाधार विकास			४९६४०.५	०	३९१४०.५	१०५००	०	०	०	०
१३	२०६	जलश्रोत तथा सिंचाई			५००	०	५००	०	०	०	०	०
१४	३०१	यातयात पूर्वाधार			२९०२८.५	०	२८५२८.५	५००	०	०	०	०

१५	३०२	भवन, आवास तथा सहरी विकास			१७४९२	०	७४९२	१००००	०	०	०	०
१६	३०३	उर्जा			२१७०	०	२१७०	०	०	०	०	०
१७	३०४	संचार तथा सूचना प्रबिधि			७०	०	७०	०	०	०	०	०
१८	३०६	पुननिर्माण			३८०	०	३८०	०	०	०	०	०
१९	४	सुशासन तथा अन्तरसम्बन्धित क्षेत्र			६६	०	६६	०	०	०	०	०
२०	४०९	श्रम तथा रोजगारी			६६	०	६६	०	०	०	०	०
२१	७	सामाजिक विकास			४६४५५.०५	०	४४७९५.०५	१६६०	०	०	०	०
२२	७०२	सामाजिक सुरक्षा तथा संरक्षण			७७०.५५	०	७७०.५५	०	०	०	०	०
२३	७०३	युवा तथा खेलकुद			३८२८.१	०	३८२८.१	०	०	०	०	०
२४	७०४	खानेपानी तथा सरसफाई			२४६४.७८	०	२४६४.७८	०	०	०	०	०
२५	७०५	भाषा तथा संस्कृति			१०००	०	१०००	०	०	०	०	०
२६	७०६	शिक्षा			२९११७	०	२७४५७	१६६०	०	०	०	०
२७	७०७	स्वास्थ्य			८३०८	०	८३०८	०	०	०	०	०
२८	७०८	लैंगिक समानता तथा सामाजिक समावेशीकरण			९६६.६२	०	९६६.६२	०	०	०	०	०
कुल जम्मा					**२५३९४२**	**५४४७४**	**१७७४००**	**२२०६८**	**०**	**०**	**०**	**०**

क्होलासोथार गाउँपालिका

क्रियाकलाप गत व्यय अनुमान

अनुसूची ६

आ.व. : २०७६/७७ बजेट उपशीर्षक : क्होलासोथार गाउँपालिका (८०४३७५०११०१) रु. हजारमा

सि. नं.	कार्यक्रम/आयोजना/क्रियाकलापको नाम	स्थान	खर्च शीर्षक	लक्ष	इकाई	विनियोजन रु.	स्रोत						
							आन्तरिक श्रोत	अन्तर सरकारी वित्तीय हस्तान्तरण			ऋण	जन सहभागिता	बैदेशिक
								नेपाल सरकार	प्रदेश सरकार	स्थानीय तह			
१	पारिश्रमिक कर्मचारी		२११११	१०	महिना	१,७४,२६	१,७४,२६						
२	पारिश्रमिक पदाधिकारी		२११११२	१३	महिना	६०,४५	६०,४५						
३	पोशाक		२११२१	१	पटक	४,५०	४,५०						
४	स्थानीय भत्ता		२११३१	१२	महिना	६,००	६,००						
५	महंगी भत्ता		२११३२	१२	महिना	१०,८०	१०,८०						
६	फिल्ड भत्ता		२११३३	१	N/A	५०	५०						
७	कर्मचारीको बैठक भत्ता		२११३४	१	N/A	५०	५०						
८	कर्मचारी प्रोत्साहन तथा पुरस्कार		२११३५	१	N/A	५०	५०						
९	अन्य भत्ता		२११३९	१	N/A	२०	२०						
१०	पानी तथा बिजुली		२२१११	१०	पटक	२,००	२,००						
११	संचार महसुल		२२११२	२४	महिना	७,८०	७,८०						
१२	इन्धन (पदाधिकारी)		२२२११	१२	महिना	३,६०	३,६०						
१३	इन्धन (कार्यालय प्रयोजन)		२२२१२	१२	महिना	२,४०	२,४०						
१४	सवारी साधन मर्मत खर्च		२२२१३	१०	महिना	३,५०	३,५०						
१५	बिमा तथा नवीकरण खर्च		२२२१४	१०	गोटा	१,५०	१,५०						

१६	मेशिनरी तथा औजार मर्मत सम्भार तथा सञ्चालन खर्च		२२२२१	१०	महिना	२,००	२,००						
१७	निर्मित सार्वजनिक सम्पत्तिको मर्मत सम्भार खर्च		२२२३१	२	N/A	१,००	१,००						
१८	मसलन्द तथा कार्यालय सामाग्री		२२३११	४	पटक	१०,००	१०,००						
१९	इन्धन - अन्य प्रयोजन		२२३१४	१	पटक	५०	५०						
२०	पत्रपत्रिका, छपाई तथा सूचना प्रकाशन खर्च		२२३१५	१२	महिना	९,००	९,००						
२१	सेवा र परामर्श खर्च		२२४११	२	पटक	१०,००	१०,००						
२२	सूचना प्रणाली तथा सफ्टवेयर संचालन खर्च		२२४१२	१	N/A	१,००	१,००						
२३	करार सेवा शुल्क		२२४१३	१२	महिना	३०,००	३०,००						
२४	झालुङ्गे पुल हेरालु पारीश्रमिक		२२४१३	१०	पटक	१,६०	१,६०						
२५	वाटो हेरालु पारीश्रमिक		२२४१३	१२	महिना	११,४६	११,४६						
२६	कर्मचारी तालिम खर्च		२२५११	२०	N/A	३,५०	३,५०						
२७	सीप विकास तथा जनचेतना तालिम तथा गोष्ठी सम्बन्धी खर्च		२२५१२	२	पटक	२,००	२,००						
२८	उपाध्यक्षसंग महिला कार्यक्रम		२२५२२	४	पटक	१०,००	१०,००						
२९	कार्यक्रम खर्च		२२५२२	१०	N/A	१०,००	१०,००						
३०	गाउँपालिका पार्स्व चित्र निर्माण		२२५२२	१	पटक	१०,००	१०,००						
३१	गाउँपालिका फुटवल लिग		२२५२२	२	पटक	१३,००	१३,००						
३२	पुर्ण सरसफाइ गाउँपालिका निर्माण अभियान		२२५२२	१	पटक	६,३३		६,३३					
३३	पुर्ण सरसफाइ घोषणा अभियान		२२५२२	१	पटक	३,६७	३,६७						
३४	बालमैत्री गाउँपालिका निर्माणका लागि		२२५२२	२	पटक	५,००	५,००						

	पूर्वाधार तयारी												
३५	युवा स्वरोजगार तथा सशक्तिकरण		२२५२२	१०	N/A	२०,००		२०,००					
३६	विपद व्यवस्थापन		२२५२२	५	N/A	५,००		५,००					
३७	अनुगमन, मूल्यांकन खर्च		२२६११	१	N/A	५,००	५,००						
३८	भ्रमण खर्च		२२६१२	३	N/A	१५,००	१५,००						
३९	विविध खर्च		२२७११	८	N/A	८,००	८,००						
४०	सभा सञ्चालन खर्च		२२७२१	४	पटक	३,००	३,००						
४१	जनज्योति मा.वि. प्राविधिक शिक्षालय अनुदान		२६४११	३	पटक	१५,००		१५,००					
४२	सामाजिक सुरक्षा		२७१११	१५	पटक	१,५०	१,५०						
४३	अन्य सामाजिक सुरक्षा		२७११२	१५	पटक	१,५०	१,५०						
४४	छात्रवृत्ति		२७२११	१०	पटक	१०,००	१०,००						
४५	उपदान		२७३१२	२	पटक	३,००	३,००						
४६	सेवा निवृत्तको संचित विदा		२७३१३	१	पटक	१,००	१,००						
४७	सेवा निवृत्तको औषधी उपचार		२७३१४	१	N/A	१,००	१,००						
४८	जग्गाको भाडा		२८१४१	१	N/A	२५	२५						
४९	घर भाडा		२८१४२	१२	महिना	६,००	६,००						
५०	सवारी साधन तथा मेशिनर औजार भाडा		२८१४३	१२	महिना	३,००	३,००						
५१	प्रवर्धनात्मक कार्यक्रम		२८९११	५	N/A	१०,००		१०,००					
५२	वृहत कृषि आधुनिकिकरण परियोजना		२८९११	१२	N/A	९०,००			९०,००				
५३	सवारी साधन		३११२१	५	पटक	१०,००		१०,००					
५४	गाउँपालिका कार्यालय र पशु सेवा शाखामा विद्युतिय हाजिरी जडान		३११२२	२	संख्या	५०			५०				

५५	गाउँपालिका र अन्य आवश्यक स्थानमा CCTV जडान		३११२२	१	N/A	२,५०			२,५०				
५६	मेशिनरी तथा औजार		३११२२	२	पटक	१०,००		१०,००					
५७	सूचना प्रविधि केन्द्र स्थापना		३११२२	१	N/A	५,००		५,००					
५८	सफ्टवेयर तथा हार्डवेयर खरिद तथा जडान		३११२२	२	संख्या	५,००		४,६७	३३				
५९	फर्निचर तथा फिक्चर्स		३११२३	२	पटक	१०,००		१०,००					
६०	झोलुङ्गे पुल साझेदारी कार्यक्रम		३११५१	२	गोटा	५,००			५,००				
६१	मर्मत सम्भार तथा पुनर्निर्माण		३११७१	४	महिना	२०,००		२०,००					
६२	समपुरक कोष		३१५११	१	महिना	१,१०,००		१,१०,००					
६३	स्मार्ट भिलेज निर्माण योजना		३१५११	४	N/A	२५,००		२५,००					
६४	साना पुर्वाधार, भैपरी पुँजिगत		३१५११	९	N/A	४५,००		४५,००					
					कुल जम्मा	**८,६४,८२**	**४,७०,४९**	**२,९६,००**	**९८,३३**				

क्होलासोथार गाउँपालिका

गाउँ कार्यपालिकाको कार्यालय, लमजुङ

क्रियाकलाप गत व्यय अनुमान अनुसूची ६

आ.व. : २०७६/७७ बजेट उपशीर्षक : क्होलासोथार गाउँपालिका - स्वास्थ्य (८०४३७५०१३०२) उप क्षेत्र : कार्यालय सञ्चालन तथा प्रशासनिक रु. हजारमा

सि.नं.	कार्यक्रम/आयोजना/क्रियाकलापको नाम	स्थान	खर्च शीर्षक	लक्ष	इकाई	विनियोजन रु.	स्रोत				
							आन्तरिक श्रोत	अन्तर सरकारी वित्तीय हस्तान्तरण			बैदेशिक
								नेपाल सरकार	प्रदेश सरकार	स्थानीय तह	
१	महिला स्वंय सेविका पोषाक भत्ता		२११२१	१	पटक	५,१८	५,१८				
२	म.स्वा.स्व.से संचार तथा यातायात खर्च		२११३९	१२	महिना	८,२८	८,२८				
३	वर्थिङ सेन्टरहरूमा २४ सै घण्टा प्रशुति सेवा प्रदान गर्न सेवा करारमा अ.न.मी. भर्ना गर्न		२२४१३	१२	महिना	८,८८	८,८८				
४	स्थापना गरिएका सामुदायिक स्वास्थ्य इकाइमा अ.हे.व. तथा अ.न.मी तथा का.स. करारमा भर्ना गर्ने		२२४१३	१२	महिना	२६,९१	२६,९१				
५	गर्भवति तथा सुत्केरी आमाहरूलाइ स्वास्थ्य संस्थाबाटै पोषिलो झोला वितरण		२२५२२	१२	महिना	२,४०	२,४०				
६	स्वास्थ्य संस्थाहरूको अर्धवार्षिक कार्य प्रगति समिक्षा		२२५२२	२	पटक	४०	४०				
७	स्वास्थ्य संस्थाहरूको वार्षिक कार्यप्रगति समिक्षा		२२५२२	१	पटक	४०	४०				
८	स्वास्थ्य संस्था प्रमुखहरूको भ्रमण खर्च		२२६१२	१२	महिना	१,२०	१,२०				
९	स्वास्थ्य संस्थाहरूको मासिक कार्य प्रगति समिक्षा खाजा		२२७११	१०	महिना	२०	२०				
१०	स्वास्थ्य संस्थाहरूमा विद्युत महशुल, संचार खर्च तथा विविध कार्यालय संचालन खर्च		२२७११	१०	महिना	५०	५०				
११	नि शुल्क स्वास्थ्य सेवाको लागी ओ.पि.डि. टिकट अनुदान		२५३१२	३	पटक	७५			७५		
१२	नि शुल्क वितरणका लागी औषधी खरिद खर्च		२७२१३	१	पटक	५,००			५,००		
१३	औषधि तथा भ्याक्सिन ढुवानी		२८१४३	१२	महिना	१,२०	१,२०				
					कुल जम्मा	**६१,३०**	**५५,५५**		**५,७५**		

गाउँ कार्यपालिकाको कार्यालय, लमजुङ

क्रियाकलाप गत व्यय अनुमान

अनुसूची ६

आ.व. : २०७६/७७ बजेट उपशीर्षक : क्होलासोथार गाउँपालिका - शिक्षा (८०४३७५०१३०१) रु. हजारमा

सि.नं.	कार्यक्रम/आयोजना/क्रियाकलापको नाम	स्थान	खर्च शीर्षक	लक्ष	इकाई	विनियोजन रु.	स्रोत						
							आन्तरिक श्रोत	अन्तर सरकारी वित्तीय हस्तान्तरण			ऋण	जन सहभागिता	बैदेशिक
								नेपाल सरकार	प्रदेश सरकार	स्थानीय तह			
१	पोशाक		२११२१	५८	जना	१,४५	१,४५						
२	पालिका स्तरिय शैक्षिक क्यालेन्डर छपाइ		२२३१५	१	पटक	८०	८०						
३	अंग्रेजी भाषा शिक्षण तालिम सन्चालन (६ विद्यालय छनौट गरी)		२२५१२	६	पटक	६,००			६,००				
४	अभिभावक शिक्षा कार्यक्रम		२२५२२	१	पटक	२,००			२,००				
५	आइ.सि.टि तालिम		२२५२२	१	पटक	८९			८९				
६	कक्षा ५ को परिक्षा संचालन तथा व्यवस्थापन		२२५२२	१	पटक	४०			४०				
७	कक्षा ८ को परीक्षा संचालन तथा व्यवस्थापन		२२५२२	१	पटक	६९			६९				
८	गाउँपालिका प्रमुख विपन्न लक्षित वालवालिका सहयोग कार्यक्रम		२२५२२	१	पटक	३,३७			३,३७				
९	गाउँपालिका स्तरिय प्रतिभा पहिचान कार्यक्रम		२२५२२	४	पटक	१,२०			१,२०				
१०	विद्यालयहरूमा प्राथमिक उपचार किट वक्स वितरण		२२५२२	१	पटक	२,०५			२,०५				
११	विविध खर्च		२२७११	४	जना	१,१५	१,१५						
					कुल जम्मा	**२०,००**	**३,४०**		**१६,६०**				

आ.व. : २०७६/७७ बजेट उपशीर्षक : क्होलासोथार गाउँपालिका – कृषि र पशु (८०४३७५०१३०३)

रु. हजारमा

सि.नं.	कार्यक्रम/आयोजना/क्रियाकलापको नाम	स्थान	खर्च शीर्षक	लक्ष	इकाई	विनियोजन रु.	स्रोत						
							आन्तरिक श्रोत	अन्तर सरकारी वित्तीय हस्तान्तरण			ऋण	जन सहभागिता	बैदेशिक
								नेपाल सरकार	प्रदेश सरकार	स्थानीय तह			
१	संचार महसुल (पशु सेवा शाखा)		२२११२	१२	महिना	१२		१२					
२	३ दिने गडयेउला मल सम्बन्धि तालिम		२२५१२	१	पटक	२,००		२,००					
३	३ दिने गाइ भैसीपालन तालिम		२२५१२	१	पटक	१,००		१,००					
४	३ दिने रानो गाफ्टिङ तालिम		२२५१२	२	पटक	१,२०		१,२०					
५	३ दिने वंगुर पालन तालिम		२२५१२	१	पटक	१,००		१,००					
६	३ दिने वाख्रा पालन तालिम		२२५१२	२	महिना	२,००		२,००					
७	५० प्रतिशत अनुदानमा आलुको विउ खरिद तथा वितरण		२२५२२	१	पटक	३,००		३,००					
८	५० प्रतिशत अनुदानमा प्याजको विउ खरिद तथा वितरण		२२५२२	१	पटक	२५		२५					
९	५० प्रतिशत अनुदानमा मौरी घार वितरण		२२५२२	१	पटक	२,००		२,००					
१०	५० प्रतिशतमा गोला सहित मौरी घार वितरण		२२५२२	१	पटक	४,००		४,००					
११	७० प्रतिशत अनुदानमा त्रिपाल वितरण		२२५२२	१	N/A	१०		१०					
१२	७० प्रतिशत अनुदानमा सोलार वितरण		२२५२२	१	N/A	१०		१०					
१३	अन्तर जिल्ला कृषक भ्रमण जनप्रतिनिधि।कृषक। कर्मचारी (५ दिने)		२२५२२	१	N/A	३,५०		३,५०					
१४	अर्गानिक फर्म स्थापना मागमा आधारित (किवी,चिया,कफी,पुष्प व्यवसाय)		२२५२२	५	पटक	५,१०		५,१०					

१५	उन्नत नश्लको प्रजनन वोका थुमा वितरण		२२५२२	१	पटक	२,७०		२,७०					
१६	कार्यक्रम अनुगमन मुल्याङ्कन (घुम्ती गाइ भैसी)		२२५२२	१	N/A	४०		४०					
१७	गाउँपालिका स्तरिय नियमित स्टाफ वैठका तथा मासिक प्राविधिक समिक्षा		२२५२२	१०	N/A	१०		१०					
१८	घुम्ती गाइ भैसी गोठमा त्रिपाल वितरण		२२५२२	१	N/A	५०		५०					
१९	घुम्ती गाइ भैसीको गोठमा सोलार वितरण		२२५२२	१	N/A	५०		५०					
२०	च्याउको विउ खरिद तथा वितरण ५० प्रतिशतमा अनुदान		२२५२२	१	पटक	७०		७०					
२१	जै घाँसको विउ खरिद ढुवानि तथा वितरण		२२५२२	१	पटक	१,००		१,००					
२२	टियोसेन्टी।सोरगम घाँसको विउ खरिद ढुवानी र वितरण		२२५२२	१	N/A	५०		५०					
२३	भेच।सानो केराउको विउ खरिद ढुवानी तथा वितरण		२२५२२	१	पटक	३०		३०					
२४	भेडा वाख्रा फार्महरूलाइ मझोला वर्डिजो क्याटेस्टर खरिद तथा वितरण		२२५२२	३	N/A	१,८०		१,८०					
२५	भेडा वाख्रा फार्महरूलाइ वइङ व्यालेन्स खरिद तथा वितरण		२२५२२	१	N/A	४८		४८					
२६	मासिक चौमासिक वार्षिक प्रगति प्रतिवेदन प्रेषण		२२५२२	१	N/A	१०		१०					
२७	राइग्रास, कोलोभर, लुर्सन घाँसको विउ खरिद ढुवानी र वितरण		२२५२२	१	N/A	१,००		१,००					
२८	वाख्रा भेडा फार्मको लागी आन्तरिक तथा वाह्य परजिवी नियन्त्रण तथा मिनरल वितरण		२२५२२	१	N/A	२०		२०					
२९	स्थानिय घुम्ती गोठका गाइ भैसीको लागी परजिवी नियन्त्रणका आषधी तथा मिनरल वितरण		२२५२२	१	N/A	४०		४०					

३०	समूह गठन तथा परिचालन (15 जनाको)		२२५२२	१	पटक	१०		१०					
३१	समुह समिति सहकारीको विधान तयार अध्यावधिक फर्म दर्ता प्रमाण पत्र छपाइ		२२५२२	१	N/A	७		७					
३२	अनुगमन मुल्याङ्क भ्रमण खर्च		२२६११	४	N/A	१,००		१,००					
३३	कार्यक्रम अनुगमन तथा मुल्यांकन खर्च तरकारी विकास कार्यक्रम तर्फ		२२६११	३	पटक	३०		३०					
३४	कार्यक्रम अनुगमन तथा मुल्यांकन खर्च मौरी कार्यक्रम		२२६११	३	पटक	३०		३०					
३५	गत आ.व. मा अनुदान परेका फार्महरूको अनुगमन तथा मुल्याङ्कन		२२६११	५	N/A	६८		६८					
३६	कार्यक्रम अनुगमन तथा भ्रमण खर्च (भेडा, वाख्रा)		२२६१२	१	N/A	३५		३५					
३७	विविध खर्च		२२७११	१	N/A	२०		२०					
३८	आकस्मिक बालि संरक्षण कार्यक्रम		२७२१३	१	पटक	२५		२५					
३९	उपचार सेवा कार्यक्रमको लागी आषधि खरिद		२७२१३	३	N/A	४,५०		४,५०					
४०	कार्यक्रम अनुगमन तथा मुल्यांकन खर्च कृषि टेवा कार्यक्रम तर्फ		२७२१३	३	पटक	३०		३०					
४१	आषधि तथा अन्य सामाग्रीहरू ढुवानी तथा व्यवस्थापन		२८१४३	१	N/A	२०		२०					
४२	वोका थुमा ढुवानी		२८१४३	१	पटक	२०		२०					
४३	सामान ढुवानी खर्च मौरी तर्फ		२८१४३	२	पटक	५०		५०					
४४	सामान ढुवानी खर्च तरकारी विकास कार्यक्रम तर्फ		२८१४३	१	पटक	१,००		१,००					
४५	अनुदानमा आधुनिकरण (पाएर टिलर,मिनी टिलर,मकै , भार काट्ने मेसिन)		३११२२	१	पटक	४,००		४,००					
					कुल जम्मा	५०,००		५०,००					

क्होलासोथार गाउँपालिका

क्रियाकलाप गत व्यय अनुमान

अनुसूची ६

आ.व. : २०७६/७७ बजेट उपशीर्षक : क्होलासोथार गाउँपालिकावडा नं.१ (८०४३७५०१२०१) रु. हजारमा

सि.नं.	कार्यक्रम/आयोजना/क्रियाकलापको नाम	स्थान	खर्च शीर्षक	लक्ष	इकाई	विनियोजन रु.	स्रोत						
							आन्तरिक श्रोत	अन्तर सरकारी वित्तीय हस्तान्तरण			ऋण	जन सहभागिता	बैदेशिक
								नेपाल सरकार	प्रदेश सरकार	स्थानीय तह			
१	महिला स्वास्थ्य स्वयं सेविका प्रोत्साहन भत्ता	१	२११३९	१	पटक	४५		४५					
२	पानी तथा बिजुली महसुल	१	२२१११	१०	महिना	८	८						
३	संचार महसुल	१	२२११२	१२	महिना	१५	१५						
४	इन्धन (कार्यालय प्रयोजन)	१	२२२१२	१२	महिना	२१	२१						
५	सवारी साधन मर्मत खर्च	१	२२२१३	४	पटक	२१	२१						
६	वाग्लुङपानी स्वास्थ्य चौकी सामान खरिद	१	२२३११	१	पटक	२५		२५					
७	इन्धन - अन्य प्रयोजन	१	२२३१४	२	महिना	५	५						
८	अपाङ्ग सम्मान कार्यक्रम	१	२२५२२	१	पटक	३०		३०					
९	एक घर एक माहुरी घार कार्यक्रम	१	२२५२२	१	पटक	३,००		३,००					
१०	कृषि पर्यटन विकास कार्यक्रम	१	२२५२२	१	पटक	४,००		४,००					
११	ज्येष्ठ नागरिक सम्मान कार्यक्रम	१	२२५२२	१	पटक	७०		७०					
१२	दलित महिला सशक्तिकरण कार्यक्रम	१	२२५२२	१	पटक	५०		५०					
१३	माहुरी पालन कार्यक्रम	१	२२५२२	१	समूह	२,००		२,००					
१४	युवा खेदकुद विकास कार्यक्रम	१	२२५२२	१	पटक	१,००		१,००					
१५	विध्दार्थि दिवा खाजा कार्यक्रम	१	२२५२२	१	पटक	१,६०		१,६०					

१६	सरसफाइ कार्यक्रम	१	२२५२२	१	पटक	६२		६२					
१७	अतिथि सत्कार	१	२२७११	१०	महिना	२५	२५						
१८	विविध खर्च कार्यक्रम सामग्री	१	२२७११	१०	महिना	५०	५०						
१९	विविध खर्च बैठक खाजा	१	२२७११	१२	महिना	२४	२४						
२०	कृषि प्राविधिक शिक्षालय संचालन	१	२६४११	१	पटक	१,१७		१,१७					
२१	वाग्लुङपानी स्वास्थ्य चौकी कम्प्युटर, प्रिन्टर र फोटोकपी मेशिन खरिद	१	३११२२	१	पटक	१,००		१,००					
२२	पुरानो गाउँ मोटर वाटो निर्माण	१	३११५१	१	पटक	१,००		१,००					
२३	रोजा मोटरवाटो निर्माण	१	३११५१	१	पटक	३,००		३,००					
२४	किम्रोतो सवै पहिरो नियन्त्रण	१	३११५४	१	पटक	२,००		२,००					
२५	वन नर्सरी व्यवस्थापन कार्यक्रम	१	३११५७	१	पटक	७४		७४					
२६	आरन सुधार कार्यक्रम	१	३११५९	१	समूह	४०		४०					
२७	गाउँ टोल सामुदायिक भवन निर्माण	१	३११५९	१	पटक	५,००		५,००					
२८	नजरे टोल गोरेटो वाटो सुधार	१	३११५९	१	पटक	५,००		५,००					
२९	रापासिँङ वि.क. टोल वाटो ढलान तथा सुधार कार्यक्रम	१	३११५९	१	पटक	५०		५०					
३०	वजार टोल भान्सा घर पुननिर्माण	१	३११५९	१	पटक	३,००		३,००					
३१	साम्रोङ गोरेटो वाटो निर्माण	१	३११५९	१	पटक	२,००		२,००					
					कुल जम्मा	**४०,९३**	**१,७०**	**३९,२३**					

क्होलासोथार गाउँपालिका

क्रियाकलाप गत व्यय अनुमान

अनुसूची ६

आ.व. : २०७६/७७ बजेट उपशीर्षक : क्होलासोथार गाउँपालिकावडा नं.२ (८०४३७५०१२०२) रु. हजारमा

सि. नं.	कार्यक्रम/आयोजना/क्रियाकलापको नाम	स्थान	खर्च शीर्षक	लक्ष	इकाई	विनियोजन रु.	स्रोत						
							आन्तरिक श्रोत	अन्तर सरकारी वित्तीय हस्तान्तरण			ऋण	जन सहभागिता	बैदेशिक
								नेपाल सरकार	प्रदेश सरकार	स्थानीय तह			
१	पानी तथा बिजुली	२	२२१११	१०	महिना	८	८						
२	संचार महसुल	२	२२११२	१२	महिना	१५	१५						
३	इन्धन (कार्यालय प्रयोजन)	२	२२२१२	१२	महिना	२१	२१						
४	सवारी साधन मर्मत खर्च	२	२२२१३	१	पटक	२१	२१						
५	इन्धन - अन्य प्रयोजन	२	२२३१४	५	महिना	५	५						
६	एक घर एक मौरी घार कार्यक्रम	२	२२५२२	१	पटक	४,००		४,००					
७	पशु विकास कार्यक्रम	२	२२५२२	१	पटक	२,००		२,००					
८	पोषण कार्यक्रम	२	२२५२२	१	पटक	५०		५०					
९	युवा सशक्तिकरण कार्यक्रम	३	२२५२२	१	पटक	१,००		१,००					
१०	शैल मन्दिर प्रा.वि दिवा खाजा कार्यक्रम	२	२२५२२	१	पटक	२०		२०					
११	शारदा मा.वि दिवा खाजा कार्यक्रम	२	२२५२२	१	पटक	१,००		१,००					
१२	विविध खर्च अतिथि सत्कार	२	२२७११	१०	महिना	२५	२५						
१३	विविध खर्च कार्यालय सामग्री	२	२२७११	१०	पटक	५०	५०						
१४	विविध खर्च बैठक खाजा	२	२२७११	१२	महिना	२४	२४						

१५	सरकारी निकाय, समिति एवं बोर्डहरूलाई निःशर्त चालु अनुदान	२	२६४११	१	पटक	३,००		३,००					
१६	खरको छानो विस्थापन कार्यक्रम	२	३११११	१	पटक	१,२०		१,२०					
१७	मालिङ स्वास्थ्य चौकी कम्पुटर, प्रिन्टर खरिद	२	३११२२	१	पटक	७८		७८					
१८	वडा कार्यालयमा फर्निचर खरिद तथा निर्माण	२	३११२३	१	पटक	१,२०		१,२०					
१९	शैलुङ सामुदायिक ईकाई फर्निचर खरिद	२	३११२३	१	पटक	५०		५०					
२०	शारदा मा.वि फर्निचर निर्माण तथा खरिद	२	३११२३	१	पटक	१,६०		१,६०					
२१	मालिङ च्यानडाँडा मोटर बाटो निर्माण	२	३११५१	१	पटक	२,००		२,००					
२२	मालिङ नाल्मा मोटरबाटो निर्माण	२	३११५१	१	पटक	३,००		३,००					
२३	मालिङ शैलुङ मोटरबाटो निर्माण	२	३११५१	१	पटक	७,००		७,००					
२४	सडक किनारमा वृक्षारोपण कार्यक्रम	२	३११५७	१	पटक	१,००		१,००					
२५	फोहर मैला व्यवस्थापन	२	३११५८	१	पटक	५०		५०					
२६	कलैची गोरेटो बाटो निर्माण	२	३११५९	१	पटक	१,००		१,००					
२७	गोलपार्क निर्माण	२	३११५९	१	पटक	१,००		१,००					
२८	छारने गोरेटो बाटो निर्माण	२	३११५९	१	पटक	१,००		१,००					
२९	ठोडा गोरेटो बाटो निर्माण	२	३११५९	१	पटक	१,००		१,००					
३०	शारदा मा.वि खेल मैदान निर्माण	२	३११५९	१	पटक	५,००		५,००					
					कुल जम्मा	**४१,१८**	**१,७०**	**३९,४८**					

क्होलासोथार गाउँपालिका

क्रियाकलाप गत व्यय अनुमान

अनुसूची ६

आ.व. : २०७६/७७ बजेट उपशीर्षक : क्होलासोथार गाउँपालिकावडा नं.३ (८०४३७५०१२०३) रु. हजारमा

सि. नं.	कार्यक्रम/आयोजना/क्रियाकलापको नाम	स्थान	खर्च शीर्षक	लक्ष	इकाई	विनियोजन रु.	स्रोत						
							आन्तरिक श्रोत	अन्तर सरकारी वित्तीय हस्तान्तरण			ऋण	जन सहभागिता	बैदेशिक
								नेपाल सरकार	प्रदेश सरकार	स्थानीय तह			
१	पानी तथा बिजुली	३	२२१११	१०	पटक	८	८						
२	संचार महसुल	३	२२११२	१२	पटक	१५	१५						
३	इन्धन (कार्यालय प्रयोजन)	३	२२२१२	१०	पटक	२१	२१						
४	सवारी साधन मर्मत खर्च	३	२२२१३	१०	पटक	२१	२१						
५	इन्धन - अन्य प्रयोजन	३	२२३१४	५	पटक	५	५						
६	खोगुम वस्ति सरसफाइ अभियान	३	२२५२२	१	पटक	१,००		१,००					
७	घलेगाउँ चिया पत्ति खेति विस्तार	३	२२५२२	१	पटक	५०		५०					
८	दलित वस्ति फोहोर मैला व्यवस्थापन	३	२२५२२	१	पटक	५०		५०					
९	भेडी गोड संरक्षण भेडा तथा अन्य सामग्री खरिद	३	२२५२२	१	पटक	१,७९		१,७९					
१०	युवा सशक्तिकरण तथा खेलकुद कार्यक्रम	३	२२५२२	१	पटक	५०		५०					
११	वगुम तरकारी खेति समुह वालि विकास कार्यक्रम	३	२२५२२	१	पटक	५०		५०					
१२	स्मार्ट भिलेज घलेगाउँ पर्यटन पर्वद्धन	३	२२५२२	१	पटक	१,००		१,००					
१३	वातावरण तथा विपद व्यवस्थापन	३	२२७११	१	पटक	२,७०		२,७०					
१४	विविध खर्च अतिथि सत्कार	३	२२७११	१०	पटक	२५	२५						

१५	विविध खर्च कार्यालय सामग्री	३	२२७११	१०	पटक	५०	५०						
१६	विविध खर्च बैठक खाजा	३	२२७११	१०	पटक	२४	२४						
१७	घले उत्तरकन्या मा.वि. अनुदान	३	२६४१२	१	पटक	२,५०		२,५०					
१८	उत्तरकन्या स्वास्थ्य चौकी मेशिनरी आजार खरिद	३	३११२२	१	पटक	८०		८०					
१९	वडा कार्यालय मेशिनरी तथा औजार	३	३११२२	१	पटक	१,१५		१,१५					
२०	ख्वोइवा धि पाठशाला व्यवस्थापनप	३	३११२३	१	पटक	५०		५०					
२१	कँडेल्हु खोगुम मोटर वाटो मर्मत	३	३११५१	१	पटक	३,१६		३,१६					
२२	कडेल्हु वगुम सडक मर्मत	३	३११५१	१	पटक	४,००		४,००					
२३	खमेरू देखि फुल्म्रो सम्मको वाटो मर्मत	३	३११५१	१	पटक	४,१६		४,१६					
२४	घलेगाउँ हौँछा मोटर वाटो मर्मत	३	३११५१	१	पटक	२,००		२,००					
२५	वगुम खानेपानी मर्मत	३	३११५६	१	पटक	१,००		१,००					
२६	घलेगाउँ फोहोर मैला व्यवस्थापन तथा वगैँचा निर्माण	३	३११५८	१	पटक	३,५०		३,५०					
२७	काम्दु भिर ग्याविङ तार जाली	३	३११५९	१	पटक	१,८०		१,८०					
२८	फुल्म्रो अलैची भट्टी निर्माण	३	३११५९	१	पटक	१,५०		१,५०					
२९	वगुम अलैँची भट्टी निर्माण	३	३११५९	१	पटक	१,५०		१,५०					
३०	श्री घलेगाउँ प्रा.वि. कक्षा कोठा मर्मत	३	३११६१	१	पटक	१,०६		१,०६					
३१	वास्केट वल कोर्ट मर्मत	३	३११७१	१	पटक	१,५०		१,५०					
					कुल जम्मा	**४०,३५**	**१,७०**	**३८,६५**					

क्होलासोथार गाउँपालिका

क्रियाकलाप गत व्यय अनुमान

अनुसूची ६

आ.व. : २०७६/७७ बजेट उपशीर्षक : क्होलासोथार गाउँपालिकावडा नं.४ (८०४३७५०१२०४) रु. हजारमा

सि.नं.	कार्यक्रम/आयोजना/क्रियाकलापको नाम	स्थान	खर्च शीर्षक	लक्ष	इकाई	विनियोजन रु.	स्रोत							
							आन्तरिक श्रोत	अन्तर सरकारी वित्तीय हस्तान्तरण			ऋण	जन सहभागिता	बैदेशिक
								नेपाल सरकार	प्रदेश सरकार	स्थानीय तह			
१	पानी तथा बिजुली	४	२२१११	१०	महिना	८	८						
२	संचार महसुल	४	२२११२	१२	महिना	१५	१५						
३	इन्धन (कार्यालय प्रयोजन)	४	२२२१२	१२	महिना	२१	२१						
४	सवारी साधन मर्मत खर्च	४	२२२१३	४	महिना	२१	२१						
५	दिवा शिशु स्याहार केन्द्र खेलौना खरिद	४	२२३१३	१	पटक	१,००		१,००					
६	इन्धन - अन्य प्रयोजन	४	२२३१४	२	महिना	५	५						
७	यम्बु विकास आमा समूह उद्घोषक तालिम	४	२२५१२	१	पटक	२,००		२,००					
८	बाल विकास केन्द्र पोसण कार्यक्रम	४	२२५२२	१	पटक	१,००		१,००					
९	महोत्सब लिग फुटबल संचालन	४	२२५२२	१	पटक	१,००		१,००					
१०	युवा क्लव खेलकुद कार्यक्रम संचालन	४	२२५२२	१	पटक	२,००		२,००					
११	विविध खर्च अतिथि सत्कार	४	२२७११	५	महिना	२५	२५						
१२	विविध खर्च कार्यालय सामग्री	४	२२७११	२	महिना	५०	५०						
१३	विविध खर्च बैठक खाजा	४	२२७११	१२	महिना	२४	२४						
१४	सरकारी निकाय, समिति एवं बोर्डहरूलाई सःसर्त चालु अनुदान	४	२६४१२	१	पटक	२,००		२,००					

१५	चिया प्रशोधन केन्द्र व्यवस्थापन तथा औजार खरिद	४	३११२२	१	पटक	२,९४		२,९४					
१६	भुजुङ साकोस कम्पुटर खरिद	४	३११२२	१	पटक	६०		६०					
१७	भुजुङ स्वास्थ्य चौकी फर्निचर खरिद	४	३११२३	१	पटक	२,००		२,००					
१८	जिप स्टेसन देखि हेली प्याड मोटरबाटो मर्मत	४	३११५१	१	पटक	२,००		२,००					
१९	कुईन्दो पचे कुलो सिंचाई निर्माण	४	३११५५	१	पटक	२,४६		२,४६					
२०	तमयु खोला वा लसै खेत सिंचाई निर्माण	४	३११५५	१	पटक	१,००		१,००					
२१	ढल निकाश टोल नं ९ निर्माण	४	३११५८	१	पटक	२,००		२,००					
२२	कागते सेरा देखि गुम्बा सम्म सिडी निर्माण	४	३११५९	१	पटक	३,००		३,००					
२३	गुम्बा पर्खाल निर्माण	४	३११५९	१	पटक	१,००		१,००					
२४	गुरुङ संग्रालय निर्माण	४	३११५९	१	पटक	५,००		५,००					
२५	युवा क्लव खेल मैदान मर्मत	४	३११५९	१	पटक	३,००		३,००					
२६	रोपवे मर्मत	४	३११५९	१	पटक	६,००		६,००					
२७	दलित सचेतना भवन सिलिङनिर्माण	४	३११६१	१	पटक	१,००		१,००					
					कुल जम्मा	४२,७०	१,७०	४१,००					

क्होलासोथार गाउँपालिका

क्रियाकलाप गत व्यय अनुमान

अनुसूची ६

आ.व. : २०७६/७७ बजेट उपशीर्षक : क्होलासोथार गाउँपालिकावडा नं.५ (८०४३७५०१२०५) रु. हजारमा

सि.नं.	कार्यक्रम/आयोजना/क्रियाकलापको नाम	स्थान	खर्च शीर्षक	लक्ष	इकाई	विनियोजन रु.	स्रोत						
							आन्तरिक श्रोत	अन्तर सरकारी वित्तीय हस्तान्तरण			ऋण	जन सहभागिता	बैदेशिक
								नेपाल सरकार	प्रदेश सरकार	स्थानीय तह			
१	पानी तथा बिजुली	५	२२१११	१०	महिना	८	८						
२	संचार महसुल	५	२२११२	१२	महिना	१५	१५						
३	इन्धन (कार्यालय प्रयोजन)	५	२२२१२	१२	महिना	२१	२१						
४	सवारी साधन मर्मत खर्च	५	२२२१३	४	महिना	२१	२१						
५	इन्धन - अन्य प्रयोजन	५	२२३१४	२	महिना	५	५						
६	पूर्ण सरसफाई वडा कार्यक्रम	५	२२५२२	१	पटक	१,५०		१,५०					
७	युवा खेलकुद	५	२२५२२	१	पटक	७०		७०					
८	सिङदी सामुदायिक स्वास्थ्य ईकाईबाट संचालन हुने कार्यक्रम	५	२२५२२	१	पटक	२,००		२,००					
९	एम्बुलेन्स संचालन खर्च	५	२२७११	१	पटक	१,००		१,००					
१०	विविध खर्च अतिथि सत्कार	५	२२७११	५	महिना	२५	२५						
११	विविध खर्च कार्यालय सामग्री	५	२२७११	२	महिना	५०	५०						
१२	विविध खर्च बैठक खाजा	५	२२७११	२	महिना	२४	२४						
१३	सिङदी सामुदायिक स्वास्थ्य इकाई कम्पुटर र प्रिन्टर खरिद	५	३११२२	१	पटक	१,००		१,००					
१४	हिमालय मा.वि फर्निचर निर्माण तथा	५	३११२३	१	पटक	२,५०		२,५०					

	खरिद												
१५	सिङदीबेसी - हिमालय मा.वि मोटरबाटो स्तरउन्नति	५	३११५१	१	पटक	२,५०		२,५०					
१६	तोगोखोला ल.ज.वि योजना संरचना मर्मत	५	३११५३	१	पटक	२,५०		२,५०					
१७	नेमाखोला तवु खोला सिंचाई कुलो निर्माण	५	३११५५	१	पटक	१,००		१,००					
१८	सिंगु खेत कुलो निर्माण	५	३११५५	१	पटक	१,५०		१,५०					
१९	जनकल्याण टोल विकास संस्था भान्सा कोठा र शौचालय निर्माण	५	३११५९	१	पटक	४,००		४,००					
२०	फ्राग्यु कन्या मन्दिर गेट निर्माण	५	३११५९	१	पटक	२,००		२,००					
२१	मालिकुवा टोल विकास संस्था भवन निर्माण	५	३११५९	१	पटक	४,००		४,००					
२२	स्वास्थ्य चौकी - हिमालय मा.वि गोरेटो बाटो निर्माण	५	३११५९	१	पटक	२,५०		२,५०					
२३	सिङदी गाउँभित्र कल्भर्ट र रेलिङ निर्माण	५	३११५९	१	पटक	३,५०		३,५०					
२४	सिङदी धार्मिक गुम्बा निर्माण	५	३११५९	१	पटक	३,००		३,००					
२५	सन्तोष बालविकास केन्द्र भवन मर्मत	५	३११६१	१	पटक	३,५०		३,५०					
२६	सिङदी सामुदायिक स्वास्थ्य इकाई जग्गा खरिद	५	३१४११	१	पटक	२,००		२,००					
					कुल जम्मा	४२,४०	१,७०	४०,७०					

क्होलासोथार गाउँपालिका

क्रियाकलाप गत व्यय अनुमान

अनुसूची ६

आ.व. : २०७६/७७ बजेट उपशीर्षक : क्होलासोथार गाउँपालिकावडा नं.६ (८०४३७५०१२०६) रु. हजारमा

सि.नं.	कार्यक्रम/आयोजना/क्रियाकलापको नाम	स्थान	खर्च शीर्षक	लक्ष	इकाई	विनियोजन रु.	स्रोत						
							आन्तरिक श्रोत	अन्तर सरकारी वित्तीय हस्तान्तरण			ऋण	जन सहभागिता	बैदेशिक
								नेपाल सरकार	प्रदेश सरकार	स्थानीय तह			
१	पानी तथा बिजुली	६	२२१११	१०	महिना	८	८						
२	संचार महसुल	६	२२११२	१२	महिना	१५	१५						
३	इन्धन (कार्यालय प्रयोजन)	६	२२२१२	१२	महिना	२१	२१						
४	सवारी साधन मर्मत खर्च	६	२२२१३	४	महिना	२१	२१						
५	किटवक्स तथा अन्य स्वास्थ्य चौकी सामाग्री खरिद	६	२२३११	१	N/A	६३		६३					
६	न्यानो कार्पेट खरिद	६	२२३११	१	पटक	२०		२०					
७	इन्धन - अन्य प्रयोजन	६	२२३१४	२	महिना	५	५						
८	अल्लो प्रशोधन तथा विकास कार्यक्रम	६	२२५२२	१	N/A	१,२१		१,२१					
९	गुरूङ संस्कृति संरक्षण कार्यक्रम	६	२२५२२	१	पटक	१,५०		१,५०					
१०	पुर्ण सरसफाइ घोषणा कार्यक्रम	६	२२५२२	१	N/A	८३		८३					
११	पसगाउँ महोत्सव	६	२२५२२	१	पटक	२,०८		२,०८					
१२	भैसी, वाख्रा तथा अन्य पशुपंक्षी पालन अनुदान	६	२२५२२	१	पटक	४,००		४,००					
१३	युवा क्लव खेलकुद कार्यक्रम	६	२२५२२	१	N/A	१,००		१,००					
१४	विद्यालय वालवालिका पाेषण कार्यक्रम	६	२२५२२	१	पटक	३,००		३,००					

१५	विभिन्न स्वास्थ्य प्रवर्धनात्मक कार्यक्रम	६	२२५२२	१	N/A	५०		५०					
१६	एम्वुलेन्स संचालन खर्च	६	२२७११	१	पटक	१,००		१,००					
१७	विविध खर्च	६	२२७११	१०	महिना	५०	५०						
१८	विविध खर्च अतिथि सत्कार	६	२२७११	५	महिना	२५	२५						
१९	विविध खर्च बैठक खाजा	६	२२७११	४	महिना	२४	२४						
२०	सरकारी निकाय, समिति एवं बोर्डहरूलाई सःसर्त चालु अनुदान (पसगाउँ ठाँटी मा.वि.)	६	२६४१२	१	पटक	३,५०		३,५०					
२१	क्यू पसगाउँ हुवाने भन्ज्याङ सडक मर्मत	६	३११५१	१	पटक	४,००		४,००					
२२	दुधपोखरी युवा क्लव भवन निर्माण	६	३११५९	१	N/A	२,००		२,००					
२३	पसगाउँ सोर्य वत्ति जडान	६	३११५९	१	पटक	५,००		५,००					
२४	फोहोर मैला व्यवस्थापनका लागी पिट निर्माण	६	३११५९	१	N/A	२,००		२,००					
२५	वगैचा आमा समुह शौचालय र भान्छा कोठा निर्माण	६	३११५९	१	पटक	२,००		२,००					
२६	सिल्दु युवा जाने गोरेटो वाटो मर्मत	६	३११५९	१	N/A	५७		५७					
२७	वडा कार्यालय भवन मर्मत	६	३११६१	१	पटक	५,५०		५,५०					
					कुल जम्मा	४२,२४	१,७०	४०,५४					

क्होलासोथार गाउँपालिका

क्रियाकलाप गत व्यय अनुमान

अनुसूची ६

आ.व. : २०७६/७७ बजेट उपशीर्षक : क्होलासोथार गाउँपालिकावडा नं.६ (८०४३७५०१२०६)

रु. हजारमा

सि.नं.	कार्यक्रम/आयोजना/क्रियाकलापको नाम	स्थान	खर्च शीर्षक	लक्ष	इकाई	विनियोजन रु.	स्रोत						
							आन्तरिक श्रोत	अन्तर सरकारी वित्तीय हस्तान्तरण			ऋण	जन सहभागिता	बैदेशिक
								नेपाल सरकार	प्रदेश सरकार	स्थानीय तह			
१	पानी तथा बिजुली	६	२२१११	१०	महिना	८	८						
२	संचार महसुल	६	२२११२	१२	महिना	१५	१५						
३	इन्धन (कार्यालय प्रयोजन)	६	२२२१२	१२	महिना	२१	२१						
४	सवारी साधन मर्मत खर्च	६	२२२१३	४	महिना	२१	२१						
५	किटवक्स तथा अन्य स्वास्थ्य चौकी सामाग्री खरिद	६	२२३११	१	N/A	६३		६३					
६	न्यानो कार्पेट खरिद	६	२२३११	१	पटक	२०		२०					
७	इन्धन - अन्य प्रयोजन	६	२२३१४	२	महिना	५	५						
८	अल्लो प्रशोधन तथा विकास कार्यक्रम	६	२२५२२	१	N/A	१,२१		१,२१					
९	गुरूङ संस्कृति संरक्षण कार्यक्रम	६	२२५२२	१	पटक	१,५०		१,५०					
१०	पुर्ण सरसफाइ घोषणा कार्यक्रम	६	२२५२२	१	N/A	८३		८३					
११	पसगाउँ महोत्सव	६	२२५२२	१	पटक	२,०८		२,०८					
१२	भैसी, वाख्रा तथा अन्य पशुपंक्षी पालन अनुदान	६	२२५२२	१	पटक	४,००		४,००					
१३	युवा क्लव खेलकुद कार्यक्रम	६	२२५२२	१	N/A	१,००		१,००					

१४	विद्यालय वालवालिका पोषण कार्यक्रम	६	२२५२२	१	पटक	३,००		३,००					
१५	विभिन्न स्वास्थ्य प्रवर्धनात्मक कार्यक्रम	६	२२५२२	१	N/A	५०		५०					
१६	एम्वुलेन्स संचालन खर्च	६	२२७११	१	पटक	१,००		१,००					
१७	विविध खर्च	६	२२७११	१०	महिना	५०	५०						
१८	विविध खर्च अतिथि सत्कार	६	२२७११	५	महिना	२५	२५						
१९	विविध खर्च बैठक खाजा	६	२२७११	४	महिना	२४	२४						
२०	सरकारी निकाय, समिति एवं बोर्डहरूलाई सःसर्त चालु अनुदान (पसगाउँ ठाँटी मा.वि.)	६	२६४१२	१	पटक	३,५०		३,५०					
२१	क्यू पसगाउँ हुवाने भन्ज्याङ सडक मर्मत	६	३११५१	१	पटक	४,००		४,००					
२२	दुधपोखरी युवा क्लव भवन निर्माण	६	३११५९	१	N/A	२,००		२,००					
२३	पसगाउँ सोर्य वत्ति जडान	६	३११५९	१	पटक	५,००		५,००					
२४	फोहोर मैला व्यवस्थापनका लागी पिट निर्माण	६	३११५९	१	N/A	२,००		२,००					
२५	वगैचा आमा समुह शौचालय र भान्छा कोठा निर्माण	६	३११५९	१	पटक	२,००		२,००					
२६	सिल्दु युवा जाने गोरेटो वाटो मर्मत	६	३११५९	१	N/A	५७		५७					
२७	वडा कार्यालय भवन मर्मत	६	३११६१	१	पटक	५,५०		५,५०					
					कुल जम्मा	४२,२४	१,७०	४०,५४					

क्होलासोथार गाउँपालिका

क्रियाकलाप गत व्यय अनुमान

अनुसूची ६

आ.व. : २०७६/७७ बजेट उपशीर्षक : क्होलासोथार गाउँपालिकावडा नं.७ (८०४३७५०१२०७) रु. हजारमा

सि.नं.	कार्यक्रम/आयोजना/क्रियाकलापको नाम	स्थान	खर्च शीर्षक	लक्ष	इकाई	विनियोजन रु.	स्रोत						
							आन्तरिक श्रोत	अन्तर सरकारी वित्तीय हस्तान्तरण			ऋण	जन सहभागिता	बैदेशिक
								नेपाल सरकार	प्रदेश सरकार	स्थानीय तह			
१	पानी तथा बिजुली	७	२२१११	१०	महिना	८	८						
२	संचार महसुल	७	२२११२	१२	महिना	१५	१५						
३	इन्धन (कार्यालय प्रयोजन)	७	२२२१२	१२	महिना	२१	२१						
४	सवारी साधन मर्मत खर्च	७	२२२१३	४	महिना	२१	२१						
५	इन्धन - अन्य प्रयोजन	७	२२३१४	२	महिना	५	५						
६	अपाङ्गहरु लाई शिपमुलक तालिम	७	२२५२२	१	पटक	७५		७५					
७	दलित समुदायमा शिप विकास कार्यक्रम	७	२२५२२	१	पटक	१,५०		१,५०					
८	नारी सचेतना कार्यक्रम	७	२२५२२	१	पटक	७०		७०					
९	पूर्ण सरसफाईउन्मुख वडा घोसणा कार्यक्रम	७	२२५२२	१	पटक	१,००		१,००					
१०	पोषण तथा सचेतना कार्यक्रम	७	२२५२२	१	पटक	१,५०		१,५०					
११	विधालय दिवा खाजा कार्यक्रम	७	२२५२२	१	पटक	२,००		२,००					
१२	एम्बुलेन्स संचालन खर्च	७	२२७११	१	पटक	१,००		१,००					
१३	विविध खर्च	७	२२७११	२	महिना	५०	५०						
१४	विविध खर्च अतिथि सत्कार	७	२२७११	५	महिना	२५	२५						
१५	विविध खर्च बैठक खाजा	७	२२७११	१२	महिना	२४	२४						

१६	सरकारी निकाय, समिति एवं बोर्डहरूलाई सःसर्त चालु अनुदान	७	२६४१२	१	पटक	३,००		३,००					
१७	लागत साझेदारीमा कुम्लुङमा तारवार कार्यक्रम	७	३११३१	१	पटक	१,००		१,००					
१८	लागत साझेदारीमा पशुपालन बिस्तार कार्यक्रम	७	३११३१	१	पटक	२,१४		२,१४					
१९	लागत साझेदारीमा रिभर साईड अर्गानिक फर्म विस्तार	७	३११३१	१	पटक	१,००		१,००					
२०	७ नं वडा बाटो बिस्तार	७	३११५१	१	पटक	४,००		४,००					
२१	भोजे कुम्लुङ तल्लो चरागाउँ कुवा मर्मत	७	३११५६	१	पटक	१,३१		१,३१					
२२	भोजे खानेपानी मर्मत तथा ट्यांकी निर्माण	७	३११५६	१	पटक	१,२५		१,२५					
२३	कुम्लुङ अलैची भट्टी निर्माण	७	३११५९	१	पटक	१,००		१,००					
२४	कुम्लुङ बेसी गोरेटो बाटो निर्माण	७	३११५९	१	पटक	१,५०		१,५०					
२५	कुम्लुङ बेसी सामुदायिक भवन मर्मत	७	३११५९	१	पटक	१,४८		१,४८					
२६	कुम्लुङ सामुदायिक भवन निर्माण	७	३११५९	१	पटक	२,००		२,००					
२७	क्रिस्चियन चर्च मर्मत	७	३११५९	१	पटक	५०		५०					
२८	चरगाउँ सामुदायिक भवन ट्रस्ट निर्माण	७	३११५९	१	पटक	२,००		२,००					
२९	चरागाउँ अलैची भट्टी निर्माण	७	३११५९	१	पटक	१,००		१,००					
३०	भोजे अलैची भट्टी निर्माण	७	३११५९	१	पटक	१,००		१,००					
३१	भोजे गाउँबेशी गोरेटो बाटो निर्माण	७	३११५९	१	पटक	१,७५		१,७५					
३२	महिगाउँ सामुदायिक भवन निर्माण	७	३११५९	१	पटक	३,५०		३,५०					
३३	ललि गुराँस प्रा.वि कम्पाउण्ड निर्माण	७	३११५९	१	पटक	१,००		१,००					
३४	शिशिर मुक्ति आमा समुह भवन छाना निर्माण	७	३११५९	१	पटक	२,००		२,००					
					कुल जम्मा	**४२,५८**	**१,७०**	**४०,८८**					

क्होलासोथार गाउँपालिका

क्रियाकलाप गत व्यय अनुमान

अनुसूची ६

आ.व. : २०७६/७७ बजेट उपशीर्षक : क्होलासोथार गाउँपालिकावडा नं.८ (८०४३७५०१२०८)

रु. हजारमा

सि.नं.	कार्यक्रम/आयोजना/क्रियाकलापको नाम	स्थान	खर्च शीर्षक	लक्ष	इकाई	विनियोजन रु.	स्रोत						
							आन्तरिक श्रोत	अन्तर सरकारी वित्तीय हस्तान्तरण			ऋण	जन सहभागिता	बैदेशिक
								नेपाल सरकार	प्रदेश सरकार	स्थानीय तह			
१	पानी तथा बिजुली	८	२२१११	१०	महिना	८	८						
२	संचार महसुल	८	२२११२	१२	महिना	१५	१५						
३	इन्धन (कार्यालय प्रयोजन)	८	२२२१२	१२	महिना	२१	२१						
४	सवारी साधन मर्मत खर्च	८	२२२१३	४	महिना	२१	२१						
५	इन्धन - अन्य प्रयोजन	८	२२३१४	२	महिना	५	५						
६	महिला सीप विकास तालिम (अलैंचीको हस्तकला वस्तु निर्माण)	८	२२५१२	१	पटक	९५		९५					
७	एकिकृत वनस्पति उद्यान निर्माण	८	२२५२२	१	N/A	९५		९५					
८	कृषि पर्यटन तथा घरवास शुभारम्भ महोत्सव	८	२२५२२	१	N/A	१,००		१,००					
९	घाम्राङवेशि कफि खेति कार्यक्र	८	२२५२२	१	N/A	१,५०		१,५०					
१०	विध्दार्थि दिवा खाजा कार्यक्रम	८	२२५२२	१	N/A	२,५०		२,५०					
११	विविध खर्च अतिथि सत्कार	८	२२७११	२	महिना	२५	२५						
१२	विविध खर्च कार्यालय सामग्री	८	२२७११	२	महिना	५०	५०						
१३	विविध खर्च बैठक खाजा	८	२२७११	१२	महिना	२४	२४						
१४	सूर्योदय आ.वि अनुदान	८	२६४१२	१	N/A	४,८०		४,८०					

१५	घाम्राङ सामुदायि स्वास्थ्य इकाइ टेलिमेडिटेशन संचालन उपकरण खरिद	८	३११२२	१	N/A	१,४०		१,४०					
१६	घाम्राङ सामुदायिक स्वास्थ्य इकाइ कम्प्युटर डेस्कटप खरिद	८	३११२२	१	पटक	७०		७०					
१७	कलैँ जा तामु सडक स्तरउन्नति	८	३११५१	१	N/A	४,४४		४,४४					
१८	घिचे गाउँ आन्तरिक गोरेटो वाटो स्तरउन्नति	८	३११५१	१	N/A	२,००		२,००					
१९	साल्मे खानेपानी मुहान मर्मत	८	३११५६	१	N/A	२,००		२,००					
२०	गौमती आमा समुह भवन कम्पाउन्ड निर्माण	८	३११५९	१	N/A	३,००		३,००					
२१	घाम्राङ सामुदायिक वाख्रा खोर निर्माण	८	३११५९	१	N/A	५,००		५,००					
२२	चन्द्रोदय प्रा.वि. कम्पाउन्ड निर्माण	८	३११५९	१	N/A	१,००		१,००					
२३	तामु प्रा.वि. कप्माउन्ड निर्माण	८	३११५९	१	N/A	१,००		१,००					
२४	वाख्रा खोर र तरकारी टनेल निर्माण	८	३११५९	१	N/A	५,००		५,००					
२५	सूर्योदय विद्यालय छात्रवास मर्मत तथा कृषि प्रयोगशाला निर्माण	८	३११५९	१	N/A	२,००		२,००					
					कुल जम्मा	**४०,९४**	**१,७०**	**३९,२४**					

क्होलासोथार गाउँपालिका

क्रियाकलाप गत व्यय अनुमान

अनुसूची ६

आ.व. : २०७६/७७ बजेट उपशीर्षक : क्होलासोथार गाउँपालिकावडा नं.९ (८०४३७५०१२०९)

रु. हजारमा

सि. नं.	कार्यक्रम/आयोजना/क्रियाकलापको नाम	स्थान	खर्च शीर्षक	लक्ष	इकाई	विनियोजन रु.	स्रोत						
							आन्तरिक श्रोत	अन्तर सरकारी वित्तीय हस्तान्तरण			ऋण	जन सहभागिता	बैदेशिक
								नेपाल सरकार	प्रदेश सरकार	स्थानीय तह			
१	पानी तथा बिजुली	९	२२१११	१०	पटक	८	८						
२	संचार महसुल	९	२२११२	१२	पटक	१५	१५						
३	इन्धन (कार्यालय प्रयोजन)	९	२२२१२	१२	पटक	२१	२१						
४	सवारी साधन मर्मत खर्च	९	२२२१३	४	महिना	२१	२१						
५	इन्धन - अन्य प्रयोजन	९	२२३१४	२	पटक	५	५						
६	राडी पाखी तथा झोला वुनाइ तालिम	९	२२५१२	१	पटक	१,५०		१,५०					
७	कृषक्को लागत सहभागितामा वंगुरपालन अनुदान	९	२२५२२	१	पटक	१,५०		१,५०					
८	कृषकको लागत सहभागीतामा माहुरीघार वितरण कार्यक्रम	९	२२५२२	१	पटक	२,००		२,००					
९	गुरूङ संस्कृति संरक्षण कार्यक्रम	९	२२५२२	१	पटक	१,५०		१,५०					
१०	गिलुङ सामुदायिक होम स्टे भ्रमण कार्यक्रम	९	२२५२२	१	पटक	१,००		१,००					
११	गिलुङ होमस्टे पर्यटन महोत्सव	९	२२५२२	१	पटक	२,००		२,००					
१२	दलित उत्थान कार्यक्रम	९	२२५२२	१	पटक	२,००		२,००					
१३	युवा खेलकुद कार्यक्रम	९	२२५२२	१	पटक	१,००		१,००					
१४	विध्दार्थि दिवा खाजा कार्यक्रम	९	२२५२२	१	N/A	२,००		२,००					
१५	विभिन्न स्वास्थ्य प्रवर्धन कार्यक्र	९	२२५२२	१	पटक	१,५०		१,५०					
१६	सरसफाइ कार्यक्रम	९	२२५२२	१	पटक	२,३०		२,३०					

१७	विविध खर्च अतिथि सत्कार	९	२२७११	५	महिना	२५	२५						
१८	विविध खर्च कार्यालय सामग्री	९	२२७११	२	महिना	५०	५०						
१९	विविध खर्च बैठक खाजा	९	२२७११	१२	पटक	२४	२४						
२०	थल्जुकन्या प्रा.वि. अनुदान	९	२६४१२	१	पटक	६०		६०					
२१	आवश्यक मेशिन आजार खरिद	९	३११२२	१	पटक	१,००		१,००					
२२	गिलुङ गुम्वा जाने मोटर वाटो स्तरउन्नती	९	३११५१	१	पटक	३,००		३,००					
२३	छापा खानेपानी मर्मत	९	३११५६	१	पटक	५०		५०					
२४	अलैँची भट्टी निर्माण	९	३११५९	१	पटक	७०		७०					
२५	गिलुङ क्रिस्टियन चर्च निर्माण	९	३११५९	१	पटक	२,००		२,००					
२६	गिलुङ गोरेटो वाटो निर्माण	९	३११५९	१	पटक	३,००		३,००					
२७	गिलुङ पाँधेर खोला गोरेटो वाटो ढलान निर्माण	९	३११५९	१	पटक	१,२०		१,२०					
२८	गिलुङ सामुदायिक भवन रेलिङ निर्माण	९	३११५९	१	पटक	९८		९८					
२९	छापा आमा समुह भवन झ्याल ढोका निर्माण	९	३११५९	१	पटक	१,००		१,००					
३०	छापा सिडी वाटो निर्माण	९	३११५९	१	पटक	७५		७५					
३१	टक्सार गोरेटो वाटो निर्माण	९	३११५९	१	पटक	१,७५		१,७५					
३२	डाँडाघर गोरेटो घर निर्माण	९	३११५९	१	पटक	१,५०		१,५०					
३३	मगरवाझो गारेटो वाटो निर्माण	९	३११५९	१	पटक	१,००		१,००					
३४	लागत सहभागीतामा व्यवसायिक तराकारी खेतिका निम्ति टनेल निर्माण	९	३११५९	१	पटक	१,००		१,००					
३५	लोवारी अलैची वारी गोरेटो वाटो निर्माण	९	३११५९	१	पटक	१,००		१,००					
३६	व्यवसायिक केरा खेती तारवार	९	३११५९	१	पटक	५०		५०					
३७	वुद्दोदय मा.वि भवन मर्मत	९	३११६१	१	पटक	५०		५०					
					कुल जम्मा	४१,९८	१,७०	४०,२८					

संघ सरकारबाट प्राप्त शसर्त अनुदानका कार्यक्रमहरु

अन्तर सरकारी वित्तीय हस्तान्तरण

स्थानीय तह

आर्थिक वर्ष २०७६/७७

रु. हजारमा

शीर्षक /जिल्ला/कार्यक्रम					जम्मा
८०१०४३३०-कव्लासोथार गाउँपालिका					१७,७४,००
२६३३१	समानिकरण अनुदान				७,०६,००
८०१०४३३०	कव्लासोथार गाउँपालिका (८०१०४३३०)				७,०६,००
	२.७.२५.२५	समानिकरण अनुदान	नेपाल सरकार	नगद	७,०६,००
२६३३२	शसर्त अनुदान				१०,६८,००
३०८००१०४	राष्ट्रिय ग्रामीण तथा नवीकरणीय उर्जा कार्यक्रम (३०८००१०४)				१४,२०
३१२०१०११	कृषि विभाग (३१२०१०११)				५,००
	२.७.१५.१९	सहकारी सिचाई, साना सिचाई मर्मत सम्भार तथा निर्माण	नेपाल सरकार	नगद	५,००
३१२०११०५	केन्द्रिय कृषि प्रयोगशाला कार्यक्रम (३१२०११०५)				५,००
	२.७.१५.१८	माटो परिक्षण गरी माटो सुधारको लागि सामग्री/ प्रविधि वितरण/ हस्तान्तरण	नेपाल सरकार	नगद	२,००
	२.७.१५.२२	भकारो सुधार कार्यक्रम	नेपाल सरकार	नगद	३,००
३१२०२१०२	पशु स्वास्थ्य, रोग अन्वेशण सेवा तथा क्वारेन्टाईन कार्यक्रम (३१२०२१०२)				४,०५
	२.७.१८.४	विभिन्न खोपहरु लगाए वापत भ्याक्सिनेटरलाई पारिश्रमिक	नेपाल सरकार	नगद	१,२५
	२.७.१८.५	पशु स्वास्थ व्यवस्थापनको लागि ओषधि वितरण	नेपाल सरकार	नगद	१,४५
	२.७.१८.६	वर्ड फ्लु रोग लगायत अन्यरोगहरुको नियन्त्रणको लागि बैठक तथा नमुना संकलन गरी पठाउने तथा प्रदेश तथा संघमा रिपोर्टिङ्ग गर्ने	नेपाल सरकार	नगद	७५
	२.७.१८.७	पशुपन्छी तथा मत्स्य उपचार सेवा	नेपाल सरकार	नगद	६०
३१२०२१०३	पशुपन्छी स्रोत व्यवस्थापन तथा प्रवर्द्धन कार्यक्रम (३१२०२१०३)				२,४०
	२.७.१८.३	तरल नाईट्रोजन ढुवानी भण्डारण तथा वितरण तथा व्यवस्थापन	नेपाल सरकार	नगद	२,४०
३४३००१०२	खेलकुद विकास कार्यक्रम (३४३००१०२)				१,००
	६.२.२.११३	राष्ट्रपति रनिङ्ग सिल्ड प्रतियोगिता (स्थानीय तहस्तरीय)	नेपाल सरकार	नगद	१,००
३५०००१४	सबैका लागि शिक्षा- आधारभूत तह (३५०००१४)				४,७४,३७
	१.१.१.६७	आधारभूत तहका स्वीकृत दरवन्दीका शिक्षक, राहत अनुदान शिक्षकका लागि तलब भत्ता अनुदान (विशेष शिक्षा परिषद अन्तरगतका शिक्षक/कर्मचारीहरु समेत)	नेपाल सरकार	नगद	४,७४,३७
३५०००१५	माध्यामिक तह (३५०००१५)				१,०२,१४
	१.१.३.४	माध्यमिक तहका स्वीकृत दरवन्दीका शिक्षक, राहत अनुदान शिक्षक लागि तलब भत्ता अनुदान (विशेष शिक्षा परिषद अन्तरगतका शिक्षक/कर्मचारी,प्राविधिक धारका प्रशिक्षक समेत)	नेपाल सरकार	नगद	१,०२,१४
३५०००८०१	विद्यालय क्षेत्र विकास कार्यक्रम- जिल्ला स्तर (३५०००८०१)				१,३०,१३
	१.१.४.१	प्रारम्भिक बाल विकास सहजकर्ताहरुको पारिश्रमिक तथा विद्यालय कर्मचारी व्यवस्थापन अनुदान	नेपाल सरकार	नगद	३५,४१
	१.१.४.१	प्रारम्भिक बाल विकास सहजकर्ताहरुको पारिश्रमिक तथा विद्यालय कर्मचारी व्यवस्थापन अनुदान	एस.एस. डि. पि.	सोधभर्ना हुने अनुदान	५,६५
	१.१.४.१	प्रारम्भिक बाल विकास सहजकर्ताहरुको पारिश्रमिक तथा विद्यालय कर्मचारी व्यवस्थापन अनुदान	एस.एस. डि. पि.	सोधभर्ना हुने ऋण	१०,०३
	११.१.२.१	विद्यालय भौतिक पुर्वाधार निर्माण अनुदान	नेपाल सरकार	नगद	९,७०
	११.१.२.१	विद्यालय भौतिक पुर्वाधार निर्माण अनुदान	एस.एस. डि. पि.	सोधभर्ना हुने अनुदान	१,५५
	११.१.२.१	विद्यालय भौतिक पुर्वाधार निर्माण अनुदान	एस.एस. डि. पि.	सोधभर्ना हुने ऋण	२,७५
	२.४.६.१	सार्वजनिक विद्यालयका विद्यार्थीहरुका लागि निशुल्क पाठ्यपुस्तक अनुदान	नेपाल सरकार	नगद	६,२४
	२.४.६.१	सार्वजनिक विद्यालयका विद्यार्थीहरुका लागि निशुल्क पाठ्यपुस्तक अनुदान	एस.एस. डि. पि.	सोधभर्ना हुने अनुदान	१,००

प्रतिवेदन नं. १३०५ प्रयोगकर्ता मिति : २०७६-०२-२२ पाना नं.१ / ४

अन्तर सरकारी वित्तीय हस्तान्तरण

स्थानीय तह

आर्थिक वर्ष २०७६/७७

रु. हजारमा

शीर्षक /जिल्ला/कार्यक्रम					जम्मा
२.४.६.१	सार्वजनिक विद्यालयका विद्यार्थीहरुका लागि निशुल्क पाठ्यपुस्तक अनुदान	एस.एस. डि. पि.	सोधभर्ना हुने ऋण		१.७७
२.७.१३.१०	विद्यालय सञ्चालन तथा व्यवस्थापन अनुदान	नेपाल सरकार	नगद		१०.५४
२.७.१३.१०	विद्यालय सञ्चालन तथा व्यवस्थापन अनुदान	एस.एस. डि. पि.	सोधभर्ना हुने अनुदान		१.६८
२.७.१३.१०	विद्यालय सञ्चालन तथा व्यवस्थापन अनुदान	एस.एस. डि. पि.	सोधभर्ना हुने ऋण		२.९९
२.७.१३.११	शैक्षिक पहुँच सुनिश्चितता, अनौपचारिक तथा वैकल्पिक शिक्षा कार्यक्रम (परंपरागत विद्यालय, वैकल्पिक विद्यालय, साक्षरता र निरन्तर शिक्षाका कार्यक्रम समेत)	नेपाल सरकार	नगद		२.७७
२.७.१३.११	शैक्षिक पहुँच सुनिश्चितता, अनौपचारिक तथा वैकल्पिक शिक्षा कार्यक्रम (परंपरागत विद्यालय, वैकल्पिक विद्यालय, साक्षरता र निरन्तर शिक्षाका कार्यक्रम समेत)	एस.एस. डि. पि.	सोधभर्ना हुने अनुदान		४४
२.७.१३.११	शैक्षिक पहुँच सुनिश्चितता, अनौपचारिक तथा वैकल्पिक शिक्षा कार्यक्रम (परंपरागत विद्यालय, वैकल्पिक विद्यालय, साक्षरता र निरन्तर शिक्षाका कार्यक्रम समेत)	एस.एस. डि. पि.	सोधभर्ना हुने ऋण		७९
२.७.१३.१३	विद्यालयमा शैक्षिक गुणस्तर सुदृढीकरण एवम् कार्यसम्पादनमा आधारित प्रोत्साहन अनुदान	नेपाल सरकार	नगद		१७.०५
२.७.१३.१३	विद्यालयमा शैक्षिक गुणस्तर सुदृढीकरण एवम् कार्यसम्पादनमा आधारित प्रोत्साहन अनुदान	एस.एस. डि. पि.	सोधभर्ना हुने अनुदान		२.७२
२.७.१३.१३	विद्यालयमा शैक्षिक गुणस्तर सुदृढीकरण एवम् कार्यसम्पादनमा आधारित प्रोत्साहन अनुदान	एस.एस. डि. पि.	सोधभर्ना हुने ऋण		४.८३
२.७.१३.८	प्रति विद्यार्थी लागतका आधारमा शिक्षण सिकाइ सामग्री एवम् कक्षा ८ को परीक्षा व्यवस्थापन अनुदान	नेपाल सरकार	नगद		४.१७
२.७.१३.८	प्रति विद्यार्थी लागतका आधारमा शिक्षण सिकाइ सामग्री एवम् कक्षा ८ को परीक्षा व्यवस्थापन अनुदान	एस.एस. डि. पि.	सोधभर्ना हुने अनुदान		६७
२.७.१३.८	प्रति विद्यार्थी लागतका आधारमा शिक्षण सिकाइ सामग्री एवम् कक्षा ८ को परीक्षा व्यवस्थापन अनुदान	एस.एस. डि. पि.	सोधभर्ना हुने ऋण		१.१८
७.२.१.१	सार्वजनिक विद्यालयमा अध्ययनरत विद्यार्थीहरुका लागि छात्रबृत्ति (आवासीय तथा गैरआवासीय)	नेपाल सरकार	नगद		४.२५
७.२.१.१	सार्वजनिक विद्यालयमा अध्ययनरत विद्यार्थीहरुका लागि छात्रबृत्ति (आवासीय तथा गैरआवासीय)	एस.एस. डि. पि.	सोधभर्ना हुने अनुदान		२९
७.२.१.१	सार्वजनिक विद्यालयमा अध्ययनरत विद्यार्थीहरुका लागि छात्रबृत्ति (आवासीय तथा गैरआवासीय)	एस.एस. डि. पि.	सोधभर्ना हुने ऋण		१.६६
३६५०११०३	**झोलुंगे पुल क्षेत्रगत कार्यक्रम (३६५०११०३)**				**२५.००**
११.४.८.२५५	अक्रियु खोला घिचे, पन्ध्र खोला, रूदीखोला, खःखोला झो.पु. क्व्होलासोथार गाउँपालिका, लमजुङ	नेपाल सरकार	नगद		२५.००
३७००१०१२	**प्राथमिक स्वास्थ्य सेवा (३७००१०१२)**				**२.२२.९३**
६.२.२.११	स्थानीय तहका स्वास्थ्य चौकी,प्रा स्वा के र अस्पतालहरुमा कार्यरत कर्मचारीहरुको तलब महगी भत्ता स्थानीय भत्ता पोषाक लगायत अन्य प्रशासनीक खर्च समेत	नेपाल सरकार	नगद		२.२२.९३
३७००११०१	**क्षयरोग नियन्त्रण (३७००११०१)**				**२.०९**
२.६.५.१	विश्व क्षयरोग दिवस मनाउने	नेपाल सरकार	नगद		१०
२.७.२२.३८	उपचार केन्द्रहरुमा आकस्मिक अवस्थामा औसधि, ल्याब सामाग्री ढुवानी, स्थानीय तह सञ्चालन खर्च(फर्म फरमेट फोटोकपी,मर्मत सम्भार, ल्याब तथा आवश्यक सामाग्री खरिद) एवं क्षयरोगका बिरामीको व्यक्तिगत विवरण ई-टि.बि रजिस्टरमा अध्यावधिक	नेपाल सरकार	नगद		३५
२.७.२२.३९	स्वास्थ्य संस्थाबाट टाढा रहेका बस्ती तथा स्वास्थ्य सेवामा पहूच कम भएको जनसंख्यामा माइक्रोस्कोपिक क्याम्प सञ्चालन	नेपाल सरकार	नगद		९०
२.७.२२.४२	पि.बि.सी. तथा क्षयरोगका बिरामी तथा क्षयरोग भएका सबै बालबालिकामा सम्पर्कका सबै घरपरिवारका सदस्यहरूमा सम्पर्क परिक्षण, एवं jबिरामीका घरपरिवारमा पाँच वर्ष मुनिका क्षयरोगको कुनै चिन्ह लक्षणा नभएका बालबालिकालाइ टि.बि. पि.टी कार्यक्रम	नेपाल सरकार	नगद		६
२.७.२२.४३	समुदायमा निदान नभएका क्षयरोगका बिरामी उपचार दायरामा ल्याउन शिक्षक, समाजसेवी म.स्वा.स्व.से परीचालन	नेपाल सरकार	नगद		२
२.७.२२.४४	उपचाररत क्षयरोगका बिरामीको उपचारको कोहर्ट नतिजा, कार्यक्रमको प्रगति एवं चुनौती र	नेपाल सरकार	नगद		६६

प्रतिवेदन नं. १३०५ प्रयोगकर्ता मिति : २०७६-०२-२२ पाना नं.२ / ४

अन्तर सरकारी वित्तीय हस्तान्तरण

स्थानीय तह

आर्थिक वर्ष २०७६/७७

रु. हजारमा

शीर्षक /जिल्ला/कार्यक्रम				जम्मा
	क्षयरोग कार्यक्रममा भएका नया विषयमा उपचार केन्द्रका स्वास्थ्य कर्मीहरुलाई अध्यावधिक गर्ने उपचार केन्द्र स्तर कोहर्ट विश्लेषण कार्यक्रम			
३७००११०३	**एकीकृत महिला स्वास्थ्य तथा प्रजनन स्वास्थ्य कार्यक्रम (३७००११०३)**			**३३,५९**
११.३.९.१	परिवार योजन तथा प्रजनन स्वास्थ्य कार्यक्रमका लागि औजार/उपकरण खरिद	नेपाल सरकार	नगद	२७
२.५.७.२	मातृ तथा नवशिशु कार्यक्रमका लागि व्यक्ति करार	नेपाल सरकार	नगद	१५,९६
२.७.२२.२०	परिवार योजन तथा प्रजनन स्वास्थ्य कार्यक्रम	नेपाल सरकार	नगद	४,५६
२.७.२२.२१	मातृ तथा नवशिशु कार्यक्रम	नेपाल सरकार	नगद	४०
२.८.१.४	मातृ तथा नवशिशु कार्यक्रम अनुगमन तथा सुपरिवेक्षण	नेपाल सरकार	नगद	१०
७.१.१.३	मातृ तथा नवशिशु कार्यक्रम अन्तर्गत आमा सुरक्षा, ANC न्यानो झोला, Vitamin K Magnesium Sulphate Calcium Gluconate र निशुल्क गर्भपतन कार्यक्रम	नेपाल सरकार	नगद	१२,३०
३७००११०४	**एकिकृत बाल स्वास्थ्य एवं पोषण कार्यक्रम (३७००११०४)**			**१६,१७**
२.७.२२.२२	पोषण कार्यक्रम (नेपाल सरकार)	नेपाल सरकार	नगद	३,४२
२.७.२२.४९	दानुरा रुवेला खोप अभियान	नेपाल सरकार	नगद	९६
२.७.२२.५०	रोटा खोप सुरुवात	नेपाल सरकार	नगद	३५
२.७.२२.५१	नियमित तथा पुर्ण खोप दिगोपना र खोप ढुवानी	नेपाल सरकार	नगद	४,०२
२.७.२२.५२	खोप केन्द्र निमार्ण	नेपाल सरकार	नगद	७,४२
३७००११०५	**महामारी तथा रोग नियन्त्रण कार्यक्रम (३७००११०५)**			**८,३०**
२.७.२२.१	रेबिज, सर्पदंश आदिको जनचेतनासम्बन्धि प्रचार प्रसार तथा दिवस मनाउने पशु पंक्षी आदीबाट हुने ईन्फुएन्जा, बर्ड फ्लु, ए यम आर सिष्टिसर्कोसिस, टक्सोप्लाज्मोसिस आदी विभिन्न सरुवारोग सम्बन्धि रोकथाम र सचेतना कार्यक्रम	नेपाल सरकार	नगद	२०
२.७.२२.१०	नसर्ने रोग सम्बन्धि कार्यक्रम (अभिमुखिकरण, नसर्ने रोग तथा मानसिक स्वास्थ्यसम्बन्धि सचेतना कार्यक्रम(Hypertension Diabetes, COPD Cancer days))	नेपाल सरकार	नगद	७०
२.७.२२.११	मानसिक स्वास्थ्य सम्बन्धी महत्वपूर्ण दिवस मनाउने (आत्महत्या रोकथाम दिवस, मानसिक स्वास्थ्य दिवस, अल्जाईमर दिवस)मानसिक स्वास्थ्य समस्याबाट प्रभावित व्यक्तिका परिवारका सदस्यहरु (स्याहारकर्ताहरु) का लागी क्षमता अभिब्रिधी कार्यक्रम	नेपाल सरकार	नगद	१९
२.७.२२.३	महामारी तथा प्रकोपजन्य रोगहरुको अबस्थामा RRT/ CBRT परिचालन गर्ने, चौमाशिक रिभ्यु तथा अभिमुखीकरण गर्ने	नेपाल सरकार	नगद	६०
२.७.२२.९	हात्तिपाईले रोग विरूध्दको आम औषधी सेवन (MDA कार्यक्रम सञ्चालन (१५ जिल्लाका १५६ पालिकाहरू)	नेपाल सरकार	नगद	६,६१
३७००११०६	**अपाङ्गता रोकथाम तथा कुष्ठरोग नियन्त्रण कार्यक्रम (३७००११०६)**			**१५**
१.१.१.४	विश्व कुष्ठरोग दिवस तथा अपांगता दिवसको उपलब्ध्यमा कार्यक्रम	नेपाल सरकार	नगद	१५
३७००११०८	**अस्पताल निर्माण सुधार तथा व्यवस्थापन सूचना प्रणाली (३७००११०८)**			**१,९३**
२.७.२२.१४	स्थानीय तहका स्वास्थ्य संस्थाहरुको मासिक, चौमासिक समिक्षा, सूचना संकलन, गुणस्तर सुधार साथै विधुतिय प्रतिवेदनका लागि इन्टरनेट सेवा समशुल भुक्तानी समेत	नेपाल सरकार	नगद	१,९३
३७००११०९	**राष्ट्रिय स्वास्थ्य शिक्षा, सूचना तथा संचार केन्द्र (३७००११०९)**			**१,२५**
१.१.२.१०	विद्यालय स्वास्थ्य शिक्षा, आमा समूह तथा स्थानीय तहमा स्वास्थ्यका लागि सामाजिक व्यवहार परिवर्तन प्रवर्ध्दन अभियान	नेपाल सरकार	नगद	१,२५
३७००१९०१	**उपचारात्मक सेवा कार्यक्रम (३७००१९०१)**			**१३,२५**

प्रतिवेदन नं. १३०५ प्रयोगकर्ता मिति : २०७६-०२-२२ पाना नं.३ / ४

अन्तर सरकारी वित्तीय हस्तान्तरण

स्थानीय तह

आर्थिक वर्ष २०७६/७७

रु. हजारमा

शीर्षक /जिल्ला/कार्यक्रम					जम्मा
६.२.२.१६	औषधिको समुचित प्रयोग प्रवर्धनको लागि साथी समुह शिक्षा कार्यक्रम (peer group discussion) तथा आधारभूत स्वास्थ्य सेवा सम्बन्धि स्तरीय उपचार पद्धिति अभिमुखिकरण तथा समिक्षा कार्यक्रम	नेपाल सरकार	नगद		१.२५
६.२.२.१७	आधारभूत तथा आकस्मिक सेवा स्वास्थ्य चौकी/प्रा. स्वा. के./ प्राथमिक अस्पतालको न्यूनतम सेवा मापदण्ड अनुगमन सम्बन्धि अभिमुखिकरण कार्यक्रम	नेपाल सरकार	नगद		१.००
६.२.२.१७१	आधारभूत तथा आकस्मिक सेवाको लागि औषधि खरिद (पूर्वानुमान, परिमाण निर्धारण तथा स्पेशिफिकेसन तयार गर्ने कार्यको समेत खर्च)	नेपाल सरकार	नगद		८.५०
६.२.२.१९	न्यूनतम सेवा मापदण्ड कार्यान्वयनका लागि आवश्यक औजार उपकरण तथा स्वास्थ्य समाग्री खरिद, मर्मत तथा व्यवस्थापन	नेपाल सरकार	नगद		१.५०
६.२.२.२०	विरामीको लागि ओ.पि.डि.टिकट (कार्वन कपी सहितको) छपाई	नेपाल सरकार	नगद		१.००
३७००१९०२	**नर्सिङ तथा सामाजकि सुरक्षा सेवा कर्यक्रम (३७००१९०२)**				**१२**
२.७.२२.३६	महीला स्वास्थ्य स्वयं सेविका कार्यक्रम (अर्ध वार्षिक समिक्षा र दिवस मनाउने)	नेपाल सरकार	नगद		१२
३७१००१०२	**प्रधानमन्त्री रोजगार कार्यक्रम (३७१००१०२)**				**४,९३**
१.१.१.६६	तलब	नेपाल सरकार	नगद		४.१७
१.२.१.१	रोजगार संयोजकहरुको लागि स्थानीय भत्ता	नेपाल सरकार	नगद		१६
१.३.१.२	अस्थायी तथा करार कर्मचारीका लागि पोशाक	नेपाल सरकार	नगद		१०
२.४.१.२	कार्यालय संचालन तथा मसलन्द खर्च	नेपाल सरकार	नगद		५०

क्वोलासोथार गाउँपालिका कार्यक्षेत्र बनाई बार्षिक योजना तथा कार्यक्रम संचालन गर्ने NGO / INGO का कार्यक्रम सुचीहरु

National Trust for Nature Conservation

Annapurna Conservation Area Project

Unit Conservation Office, Bhujung

Proposed program and budget of F.Y.2076.077 for Kwolasothar Rural Municipality, Lamjung

		Ward No and amount NRs							
S.N.	Programs / Activities	WN-3	WN-4	WN-5	WN-6	WN-7	WN-8	Total NRs	Will be conducted by
1	**Species**								
1	Legal case expenses	0	0	0	0	0	0	15000	UCO Bhujung
2	Forest patrolling	0	0	0	0	0	0	118500	UCO Bhujung
3	Anti-poaching support for patrolling & informant	0	0	0	0	0	0	30000	UCO Bhujung
4	Relief for livestock depredation	0	0	0	0	0	0	100000	UCO Bhujung
	Total	**0**	**0**	**0**	**0**	**0**	**0**	**263500**	
2	**Protected area and ecosystem**								
1	Project nursery	0	0	0	0	0	0	166450	
2	Private forest nursery operation	33000	0	0	0	0	11000	44000	
3	Fencing support	0	0	0	0	0	0	87500	UCO Bhujung
4	CAMC reformation	10000	10000	10000	10000	10000	10000	50000	
5	Honorerium to CAMC secretaries	36000	36000	36000	36000	36000	36000	216000	
6	Honorerium to CAMC forest guards	72000	72000	36000	36000	36000	36000	288000	
7	CAMC administration support for masland	5000	5000	5000	5000	5000	5000	5000	
8	Community museum building cons.support	0	290000	0	250000	0	0	540000	
9	View tower consturction support	0	0	0	200000	0	0	200000	
10	Incinarator construction support	30000	0	0	0	0	0	30000	
11	Local festival & culture support	20000	20000	0	0	0	0	40000	
12	Day care centre operation	0	123500	0	0	0	0	123500	
	Total	**206000**	**556500**	**87000**	**537000**	**87000**	**98000**	**1790450**	
3	**Conservation Economy**								
1	Sign post Management	0	0	0	0	0	0	30000	UCO Bhujung
2	Village tourist destination promotion	15000	15000	7500	7500	0	0	45000	
3	Village tourist destination promotion	0	0	0	0	0	0	20000	
4	Gurung heritagetrial upgrading Ghichhe	0	0	0	0	0	150000	150000	
5	Cardamum drier establishment support	75000	0	0	0	0	75000	150000	
6	Tea,cardamum,coffee support	0	0	0	0	0	0	471818	

7	Bee hive distribution	0	0	0	0	0	0	63272	
8	Goat farming support	0	0	0	0	0	0	200000	
9	Male goat support	0	0	0	0	0	0	120000	
10	Goat shed support	0	0	0	0	0	0	100000	
11	Silpolin plastic support	0	0	0	0	0	0	50000	
12	Conservation farmer support	12000	18000	6000	6000	6000	6000	54000	
13	Vegetable seed & material support to CF	16000	24000	8000	8000	8000	8000	72000	
14	Vet medicines,incentive and material support	0	0	0	0	0	0	211600	
15	CAMC building construction support(Bagum)	250000	0	0	0	0	0	250000	
16	Community building support (Bhoje)	0	0	0	0	250000	0	250000	
17	Kanyadeurali MG building support(Khagum)	200000	0	0	0	0	0	200000	
18	Furniture support to sagarmatha MG	0	0	0	0	50000	0	50000	
19	Furniture support to Dalit MG (Ghalegaun)	75000	0	0	0	0	0	75000	
20	Bhujung drainage& trial construction	0	201100	0	0	0	0	201100	
21	Bhujung trial construction support (kadesora)	0	150000	0	0	0	0	150000	
22	DWS intake repair (Ghalegaun)	100000	0	0	0	0	0	100000	
	Total	**743000**	**408100**	**21500**	**21500**	**314000**	**239000**	**3013790**	
4	**Climate Change**								
1	Bamboo cutting & Gabion distribution	0	0	0	0	0	0	122500	
2	DWS construction at Singdi pastureland	0	0	107800	0	0	0	107800	
3	TribhuvanB.school wall construction	0	0	100000	0	0	0	100000	
4	Wall construction community B. Tamu	0	0	0	0	0	75000	75000	
5	LP gas & stove distribution support	90000	0	45000	45000	45000	45000	270000	
6	Community relief program	0	0	0	0	0	0	250000	UCO Bhujung
	Total	**90000**	**0**	**252800**	**45000**	**45000**	**120000**	**925300**	
5	**Environmental Education, Research & Knowledge Management**								
1	School support program(CE class,prize,book,GFC)	30135	30135	30135	30135	30135	30135	180810	
2	Stipend to the girl students (school level)	9000	9000	9000	9000	9000	6000	51000	
3	Stipend to the Dalit students (+ 2 level)	0	0	0	0	0	0	30000	
4	Conservation day celebration	20000	20000	20000	20000	20000	20000	120000	
5	World Environment Day	5000	5000	5000	5000	5000	5000	30000	
6	International women day celebration	7000	7000	3500	3500	3500	3500	28000	
7	Tourism Day Celebration	0	0	0	0	0	0	14500	UCO Bhujung

8	Youth club support	15000	15000	15000	15000	15000	15000	90000	
9	LYC Bhujung Laptop support	0	50000	0	0	0	0	50000	
10	Leadership training	15000	15000	15000	15000	15000	15000	90000	UCO Bhujung
11	Public hearing meeting	10000	10000	10000	10000	10000	10000	60000	UCO Bhujung
12	Nursary Naike Training	5666	0	0	0	5666	0	11332	UCO Bhujung
13	CAMC observation tour	0	0	0	0	0	0	247800	UCO Bhujung
14	Professional training (CTEVT)	0	0	0	0	0	0	75000	
15	Cooking & baking training (Singdi)	0	0	73320	0	0	0	73320	UCO Bhujung
16	Training to women group	0	0	0	0	0	0	47887	UCO Bhujung
17	Sewing & cutting training	0	0	0	0	0	0	163500	UCO Bhujung
18	Saving& credit group support	0	0	0	0	0	0	26250	
19	Goat farming training	0	0	0	0	0	0	34550	UCO Bhujung
20	Exposur program for goat raiser	0	0	0	0	0	0	47000	UCO Bhujung
21	Vegetable production training	0	0	0	0	0	0	45250	UCO Bhujung
22	Bee keeping training	0	0	0	0	0	0	49112	UCO Bhujung
23	CAMC planning & program review workshop	0	0	0	0	0	0	83985	UCO Bhujung
24	Sensitize Journalist on ACAP activities	0	0	0	0	0	0	26750	UCO Bhujung
25	Co ordination meeting with Gaupalika	0	0	0	0	0	0	78600	UCO Bhujung
26	CE teacher's workshop	0	0	0	0	0	0	37237	UCO Bhujung
27	Youth club mobolizatin workshop	0	0	0	0	0	0	39255	UCO Bhujung
28	GFC exposure trip	0	0	0	0	0	0	20000	
29	TMSC workshop	0	0	0	0	0	0	19640	UCO Bhujung
30	Livestock health worker's workshop	0	0	0	0	0	0	18720	UCO Bhujung
31	Conservation farmer's workshop	0	0	0	0	0	0	61900	UCO Bhujung
	Total NRs	**116801**	**161135**	**180955**	**107635**	**113301**	**104635**	**1951398**	

सार्वजनिक महत्वका विषयहरुमा गाउँसभाबाट भएका नीतिगत निर्णयहरु

- मौलिक हकको रुपमा स्थापीत रोजगारीको हकलाई कार्यान्वयन गर्न, बेरोजगार युवाहरुलाई अधिकतम रुपमा रोजगारी उपलब्ध गराउनको लागि गाउँपालिकाबाट सो (लक्षित तोकेर नै) योजना/ कार्यक्रम कम निर्माण भए तापनि १०० दिनको रोजगार ग्यारेन्टिको अवधारणालाई कार्यान्वयन गर्न स्थानीय तहकै विकास निर्माणका कार्यक्रमहरुमा(कामका लागि पारिश्रमिक परियोजनामा आधारित रहेर) बेरोजगारहरुलाई प्राथमिकता दिने ।

- अवैज्ञानिक र अव्यस्थित रुपमा बढीरहेको सघन वन फँडानी कार्यलाई निरुत्साहित गर्ने । यसको लागि सामुदायिक वन उपभोक्ता समितिहरुलाई वैज्ञानिक वन व्यवस्थापन सम्बन्धि आवश्यक तालिम तथा सचेतना कार्यक्रम सञ्चालन गर्ने ।

- बालमैत्री स्थानीय शासन प्रणाली निर्माण गर्नको लागि आवश्यक पूर्वाधारहरु क्रमश: सबै वडाहरुमा निर्माण गर्दै जाने ।

- गाउँपालिकाको आफ्नै भौगोलिक विशिष्टता, यातायातको अन्य माध्यमको विकास सम्भाव्यता र उपयोगको अवस्था, सडक विकासका लागि जनताहरुबाट भइरहेको मागबाट यसको सडक यातायातको महत्व स्पष्ट देखिए तापनि वातावरणीय प्रभाव मूल्याङ्कन नगरी नयाँ नयाँ सडकहरु निर्माण गर्नुभन्दा पनि पहिलेनै निर्माण भइ सकेका मोटर बाटोहरुलाई क्रमश: स्तरोन्नती गर्दै जाने ।

बैठकको नामः क्व्होलासोथार गाउँपालिका पाँचौं गाउँ सभा (बजेट अधिवेसन)
बैठकको क्र.म संख्या : ०१
अध्यक्षता :अध्यक्ष प्रेम बहादुर घले
मितिः २०७६/०३/१०
स्थानः घलेगाउँ -पर्यटन सभाहल

सि.नं.	नाम, थर	पद	हस्ताक्षर
१	श्री प्रेम वहादुर घले	गाउँपालिका अध्यक्ष	
२	माननिय मुख्यमन्त्रि पृथ्वी सुब्बा गुरुङ	मुख्य मन्त्रि गण्डकी प्रदेश	
३	श्री हरि प्रसाद बश्याल	प्रमुख सचिव गण्डकी प्रदेश	
४	माननिय श्री मिन बहादुर गुरुङ	प्रदेश संसद	
	श्री डिल्ली सिग्देल	निजि सचिव माननिय मुख्यमन्त्री गण्डकी प्रदेश	
५	श्री कुमारी मुनी गुरूङ	गाउँपालिका उपाध्यक्ष	
६	श्री सुर्य गुरुङ	ने.क.पा जिल्ला सदश्य	
७	श्री गम प्रसाद गुरुङ	ने.का. महासमिति सदश्य	
८	श्री प्रा.डा नवराज देवकोटा	कृषि वन विज्ञान बिश्वविधालय निर्देशक	
९	श्री काशी जङ घले	सभा सदश्य	
१०	श्री धन कुमारी परियार	सभा सदश्य	
११	श्री सोम वहादुर वि.क.	सभा सदश्य	
१२	श्री मञ्जु गुरुङ	सभा सदश्य	
१३	श्री केश कुमारी गुरूङ	सभा सदश्य	
१४	श्री गमी माया गुरूङ	सभा सदश्य	

१५	श्री पेमा गुरूङ	सभा सदश्य	
१६	श्री काल व. गुरूङ	सभा सदश्य	
१७	श्री यम व. गुरूङ	सभा सदश्य	
१८	श्री भिम कुमारी गुरूङ	सभा सदश्य	
१९	श्री विष्णु देवी वि.क	सभा सदश्य	
२०	श्री वुद्दि प्रसाद गुरूङ	सभा सदश्य	
२१	श्री थोपवहादुर गुरूङ	सभा सदश्य	
२२	श्री नन्द लाल गुरूङ	सभा सदश्य	
२३	श्री आगमसरी गुरुङ	सभा सदश्य	
२४	श्री सलिना परियार	सभा सदश्य	
२५	श्री खर्काजङ्ग गुरूङ	सभा सदश्य	
२६	श्री कमिर जंग गुरूङ	सभा सदश्य	
२७	श्री गंगा वहादुर घले	सभा सदश्य	
२८	श्री शान्ती गुरूङ	सभा सदश्य	
२९	श्री मोनीका वि.क.	सभा सदश्य	
३०	श्री खिम वहादुर गुरूङ	सभा सदश्य	
३१	श्री दिल वहादुर गुरूङ	सभा सदश्य	
३२	श्री पित्रमान गुरूङ	सभा सदश्य	
३३	श्री जालु दमै	सभा सदश्य	
३४	श्री गित वहादुर गुरूङ	सभा सदश्य	
३५	श्री नन्दरास गुरूङ	सभा सदश्य	
३६	श्री पुर्ण वहादुर गुरूङ	सभा सदश्य	
३७	श्री धन कासी सार्कि	सभा सदश्य	
३८	श्री मनलाल गुरूङ	सभा सदश्य	
३९	श्री जवर व. घर्ति	सभा सदश्य	
४०	श्री डम्मरजंग गुरूङ	सभा सदश्य	

४१	श्री रहेल गुरूङ	सभा सदश्य	रहेल गुरुङ
४२	श्री विष्णु वि.क	सभा सदश्य	विष्णु
४३	श्री डिल कुमारी गुरूङ	सभा सदश्य	डिल
४४	श्री लक्ष्मण गुरूङ	सभा सदश्य	लक्ष्मण
४५	श्री हेमजंग गुरूङ	सभा सदश्य	
४६	श्री तिर्थ कुमारी घर्ति	सभा सदश्य	
४७	श्री राजु गुरूङ	सभा सदश्य	
४८	श्री राम व. गुरूङ	सभा सदश्य	राम
४९	श्री कमर जंग गुरूङ	सभा सदश्य	
५०	श्री केश कुमारी गुरूङ	सभा सदश्य	
५१	श्री टिका नेपाली	सभा सदश्य	टिका
५२	श्री नन्दजंग गुरूङ	सभा सदश्य	
५३	श्री तुल वहादुर गुरूङ	सभा सदश्य	
५४	श्री लाल वहादुर क्षेत्रि	सभा सदश्य	लाल
५५	श्री खासदेवी गुरूङ	सभा सदश्य	
५६	श्री सिता वि.क	सभा सदश्य	सिता
५७	श्री पिताम्बर सारु	सभा सचिव	

५८, तिलकचन्द्र गुरुङ स.ले.
५९. सुभाष घर्ति स.ले.प.
६०. भगवान ओझा वडा सचिव
६१. तक्मा वि.क. "
६२. दिपक पंडेल योजना शाखा प्रमुख
६३. लक्ष्मण प्रसाद उपाध्याय वडा सचिव
६४. कुल भण्डारी (सब-इन्जिनियर)
६५ रमेश श्रेष्ठ (सब-इन्जिनियर)
६६. नेत्र काशी गुरुङ (वडा सचिव)
६६ राज कुमारी गुरुङ: (कम्प्यूटर अपरेटर)
६८ तिर्थ मान श्रेष्ठ अधिकृत
६९. लक्ष्मी थापा कृषि शाखा
७० सम्झना गुरुङ " "
७१ हर्क बहादुर गुरुङ वडा सचिव
७२ राम प्रसाद गुप्ता पशु शाखा
७३ लक्ष्मीनाथ श्रेष्ठ " "
७४. प्रभव ढकाल सु.वि.अ.

बैठकको नामः क्व्होलासोथार गाउँपालिका पाँचौं गाउँ सभा (बजेट अधिवेसन)
बैठकको क्र.म संख्या : ०२
अध्यक्षता :अध्यक्ष प्रेम बहादुर घले
मितिः २०७६/०३/११
स्थानः घलेगाउँ -पर्यटन सभाहल

सि.नं.	नाम, थर	पद	हस्ताक्षर
१	श्री प्रेम वहादुर घले	गाउँपालिका अध्यक्ष	
५	श्री कुमारी मुनी गुरूङ	गाउँपालिका उपाध्यक्ष	
९	श्री काशी जङ घले	सभा सदश्य	
१०	श्री धन कुमारी परियार	सभा सदश्य	
११	श्री सोम वहादुर वि.क.	सभा सदश्य	
१२	श्री मञ्जु गुरुङ	सभा सदश्य	
१३	श्री केश कुमारी गुरूङ	सभा सदश्य	
१४	श्री गमी माया गुरूङ	सभा सदश्य	
१५	श्री पेमा गुरूङ	सभा सदश्य	
१६	श्री काल व. गुरूङ	सभा सदश्य	
१७	श्री यम व. गुरूङ	सभा सदश्य	
१८	श्री भिम कुमारी गुरूङ	सभा सदश्य	
१९	श्री विष्णु देवी वि.क	सभा सदश्य	
२०	श्री वुद्दि प्रसाद गुरूङ	सभा सदश्य	
२१	श्री श्रीप वहादुर गुरूङ	सभा सदश्य	
२२	श्री नन्द लाल गुरूङ	सभा सदश्य	
२३	श्री आगमसरी गुरुङ	सभा सदश्य	
२४	श्री सलिना परियार	सभा सदश्य	
२५	श्री खर्काजङ्ग गुरूङ	सभा सदश्य	

२६	श्री कमिर जंग गुरूङ	सभा सदश्य	
२७	श्री गंगा वहादुर घले	सभा सदश्य	
२८	श्री शान्ती गुरूङ	सभा सदश्य	
२९	श्री मोनीका वि.क.	सभा सदश्य	
३०	श्री खिम वहादुर गुरूङ	सभा सदश्य	
३१	श्री दिल वहादुर गुरूङ	सभा सदश्य	
३२	श्री पित्रमान गुरूङ	सभा सदश्य	
३३	श्री जालु दमै	सभा सदश्य	
३४	श्री गित वहादुर गुरूङ	सभा सदश्य	
३५	श्री नन्दरास गुरूङ	सभा सदश्य	
३६	श्री पुर्ण वहादुर गुरूङ	सभा सदश्य	
३७	श्री धन कासी सार्कि	सभा सदश्य	
३८	श्री मनलाल गुरूङ	सभा सदश्य	
३९	श्री जवर व. घर्ति	सभा सदश्य	
४०	श्री डम्मरजंग गुरूङ	सभा सदश्य	
४१	श्री रहेल गुरूङ	सभा सदश्य	
४२	श्री विष्णु वि.क	सभा सदश्य	
४३	श्री डिल कुमारी गुरूङ	सभा सदश्य	
४४	श्री लक्ष्मण गुरूङ	सभा सदश्य	
४५	श्री हेमजंग गुरूङ	सभा सदश्य	
४६	श्री तिर्थ कुमारी घर्ति	सभा सदश्य	
४७	श्री राजु गुरूङ	सभा सदश्य	
४८	श्री राम व. गुरूङ	सभा सदश्य	
४९	श्री कमर जंग गुरूङ	सभा सदश्य	
५०	श्री केश कुमारी गुरूङ	सभा सदश्य	
५१	श्री टिका नेपाली	सभा सदश्य	

५२	श्री नन्दजंग गुरूङ	सभा सदश्य	
५३	श्री तुल वहादुर गुरूङ	सभा सदश्य	
५४	श्री लाल वहादुर क्षेत्रि	सभा सदश्य	लाल
५५	श्री खासदेवी गुरूङ	सभा सदश्य	
५६	श्री सिता वि.क	सभा सदश्य	सिता
५७	श्री पिताम्बर सारु	सभा सचिव	

५८. त्रिलोक चन्द्र गुरुङ स्वा. स.
५९ चित्र घर्ति ना. सु.
६०. विजय लामा शे. स
६१. सुभास घर्ति सल्ले. पा.
६२. भगवान ओझा वडा सचिव
६३. तम्मा वि.क. "
६४ दिपक पौडेल शिक्षा शाखा प्रमुख
६५. नारायण प्र. उपाध्याय वडा सचिव
६६. रुद्र भण्डारी (सव-इन्जिनियर)
६७ रमेश श्रेष्ठ (सव-इन्जिनियर)
६८. नेत्र काली गुरुङ (वडा सचिव)
६९. शेष कुमारी " (क.अ.)
७० तिर्थ राम श्रेष्ठ अधिवक्ता
७१. लक्ष्मी गौर्पा कृषि शाखा
७२ सम्झना गुरुङ कृषि शाखा
७३ हर्क वहादुर गुरुङ - वडा सचिव
७४ राम प्रसाद गुरुङ पशु शाखा
७५ लेखनाथ श्रेष्ठ " "
७६ कुइ ब. घर्ति
७७. [illegible] डेवकोटा सु.प.अ.

क्व्होलासोथार गाउँपालिकाको दरबन्दी चार्ट

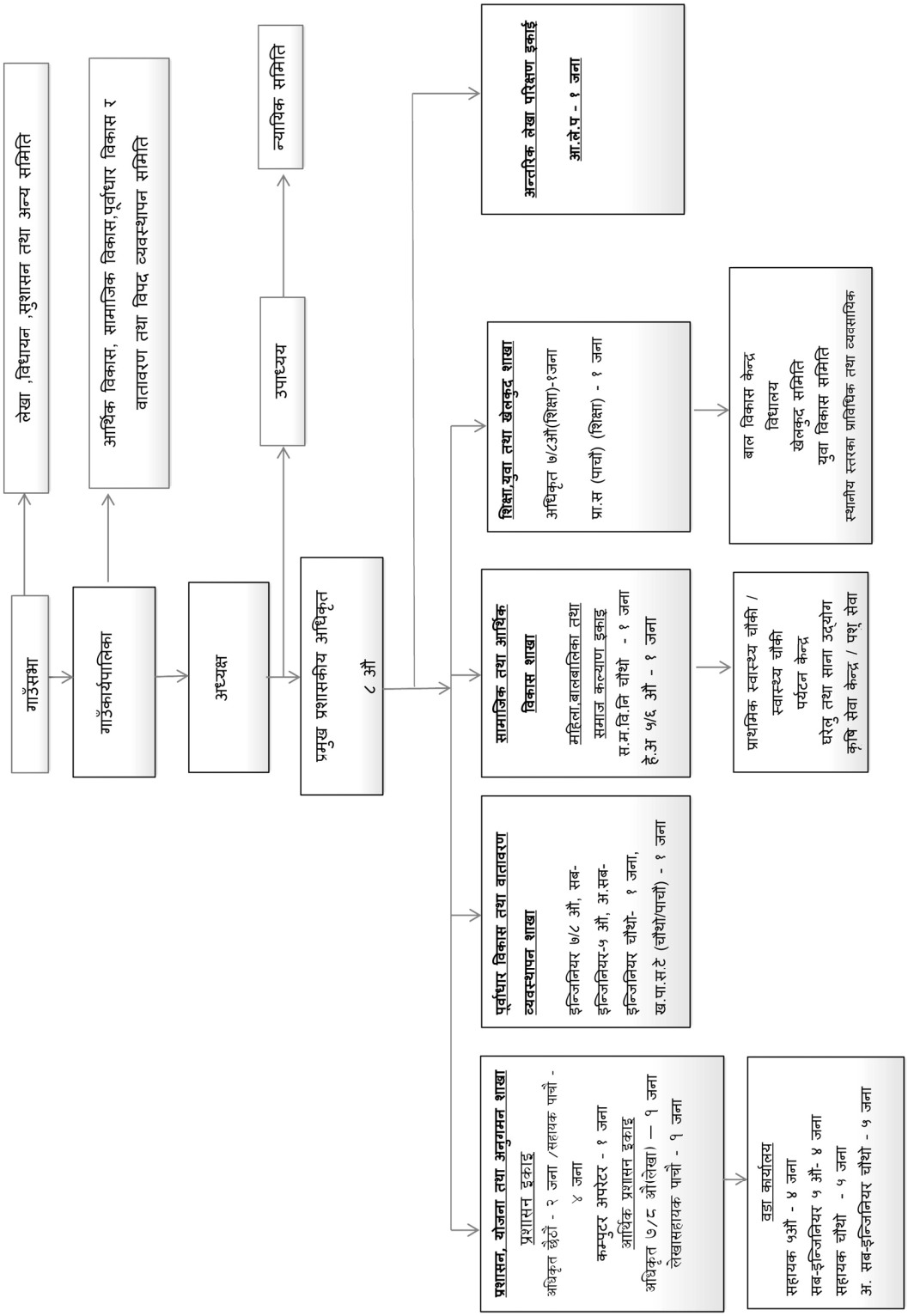

आ.व २०७५/७६का उत्कृस्ट कर्मचारी तथा उपभोक्ता समिति विवरण			
उत्कृस्ट कर्मचारी			
क्र.स	कर्मचारीको नाम थर	कार्यरत शाखा	पुरस्कार रकम
१	चित्र घले	योजना शाखा	रु.६,२५०.००
उत्कृस्ट उपभोक्ता समिति			
क्र.स	उत्कृस्ट उपभोक्ता समितिको नाम	स्थान	पुरस्कार रकम
१	सृजनशील आमा समूह	भोजे -७ क्व्हो.गा.पा	रु.१२,५००.००

क्व्होलासोथार गाउँपालिका

निर्वाचित पदाधिकारी विवरण

सि.नं.	नाम, थर	पद	सम्पर्क नम्वर
१	श्री प्रेम वहादुर घले	गाउँपालिका अध्यक्ष	९८५६०४५०१२
२	श्री कुमारी मुनी गुरूङ	गाउँपालिका उपाध्यक्ष	९८४६३०१०२५
		कार्यपालिका सदस्य	
१	काशी जङ घले	कार्यपालिका सदस्य	९८०६६८२४५५
२	धन कुमारी परियार	कार्यपालिका सदस्य	९८१५१२२५६७
३	केश कुमारी गुरूङ	वडा महिला सदस्य	९८४६०६०२२८
४	मन्जु गुरुङ	कार्यपालिका सदस्य	९८०४१७७८२४
५	सोम वहादुर वि.क.	कार्यपालिका सदस्य	९८४६७३८३१२
६	गमी माया गुरूङ	कार्यपालिका सदस्य	९८४६३५८३८५
		वडा नं. १	
१	पेमा गुरूङ	वडा अध्यक्ष	९८५६०४५७३२
२	काल व. गुरूङ	वडा सदस्य	९८६६०२२४५२
३	यम व. गुरूङ	वडा सदस्य	९८६६००३७७८
४	भिम कुमारी गुरूङ	वडा महिला सदस्य	९८०६६४९५२६
५	विष्णु देवी वि.क	वडा दलित महिला सदस्य	९८१४१७७६६७
		वडा नं. २	
१	वुद्दि प्रसाद गुरूङ	वडा अध्यक्ष	९८०३३७०५४६
२	ठग वहादुर गुरूङ	वडा सदस्य	९८१६१३३५३१
३	नन्द लाल गुरूङ	वडा सदस्य	९८१९१७१५८३
४	आगमसरी गुरुङ	वडा महिला सदस्य	९८१६११५१७२
५	सलिना परियार	वडा महिला दलित सदस्य	९८०६५७५४५३
		वडा नं. ३	
१	खर्काजङ्ग गुरूङ	वडा अध्यक्ष	९८४६०५४१०६
२	कमिर जंग गुरूङ	वडा सदस्य	९८४६४०९६६१
३	गंगा वहादुर घले	वडा सदस्य	९८१६१८९७०६
४	शान्ती गुरूङ	वडा महिला सदस्य	९८१४१७४२८३
५	मोनीका वि.क.	वडा महिला दलित सदस्य	९८४६१५५३६२
		वडा नं. ४	
१	खिम वहादुर गुरूङ	वडा अध्यक्ष	९८४६७०९९५६
२	दिल वहादुर गुरूङ	वडा सदस्य	९८४६५५६६२१

३	पित्रमान गुरूङ	वडा सदस्य	९८४६७०९९३४
४	जालु दमै	वडा महिला दलित सदस्य	९८१६१९८५०५
वडा नं. ५			
१	गित वहादुर गुरूङ	वडा अध्यक्ष	९८०४१४१५८८
२	नन्दरास गुरूङ	वडा सदस्य	९८०६६९०४२३
३	पुर्ण वहादुर गुरूङ	वडा सदस्य	९८१८९०४०७६
४	धन कासी सार्कि	वडा दलित महिला सदस्य	नभएको
वडा नं. ६			
१	मनलाल गुरूङ	वडा अध्यक्ष	९८१५१६२६३८
२	जवर व. घर्ति	वडा सदस्य	९८१६१६१८६०
३	डम्मरजंग गुरूङ	वडा सदस्य	९८१५१२१०९३
४	रहेल गुरूङ	वडा महिला सदस्य	९८०६५७१७२९
५	विष्णु वि.क	वडा दलित महिला सदस्य	९८१६६७१२९९
वडा नं. ७			
१	डिल कुमारी गुरूङ	वडा अध्यक्ष	९८१४१५९८०७
२	लक्ष्मण गुरूङ	वडा सदस्य	९८१६६२८९७६
३	हेमजंग गुरूङ	वडा सदस्य	९८१५१२४५२९
४	तिर्थ कुमारी घर्ति	वडा महिला सदस्य	९८१३१६८७८९
वडा नं. ८			
१	राजु गुरूङ	वडा अध्यक्ष	९८४६११८४३३
२	राम व. गुरूङ	वडा सदस्य	९८४६४२१८७२
३	कमर जंग गुरूङ	वडा सदस्य	९८४६३९८०३८
४	टिका नेपाली	वडा दलित महिला सदस्य	९८१६६९८०३९
वडा नं. ९			
१	नन्दजंग गुरूङ	वडा अध्यक्ष	९८४६२७३९५४
२	तुल वहादुर गुरूङ	वडा सदस्य	९८२५१८४२८८
३	लाल वहादुर क्षेत्रि	वडा सदस्य	९८१५१४४५४४
४	खासदेवी गुरूङ	वडा महिला सदस्य	९८१४१८२८२७
५	सिता वि.क	वडा दलित महिला सदस्य	९८२६१६१०३९

क्व्होलासोथार गाउँपालिका
मालिङ,लमजुङ
कर्मचारी सम्पर्क विवरण

क्र.स	नाम थर	पद	सम्पर्क नं
१	पिताम्बर सारु	प्रमुख प्रशासकीय अधिकृत	९८५६०४५८१९
२	त्रिलोक गूरुङ	स्वास्थ्य शाखा प्रमुख	९८५६०३२४९९
३	दिपक पौडेल	शिक्षा शाखा प्रमुख	९८५६०३२७७८
४	तिर्थमान श्रेष्ठ	पशु शाखा प्रमुख	९८४६५५९२८८
५	सम्झना गुरुङ	कृषि शाखा प्रमुख	९८४५९४९२६८
६	भरत देवकोटा	ईन्जिनियर	९८४६०७००१४
७	प्रज्वल देवकोटा	सूचना प्रविधि अधिकृत	९८४००६९५६८
८	बिजय लामा	रोजगार संयोजक	९८०४१०७१०३
९	आशिष गौतम	इन्जिनियर (पुननिर्माण प्रा.)	९८४७५६५८५२
१०	चित्र घले	ना.सु	९८४६०७४६०१
११	रुद्र भण्डारी	सब-ईन्जिनियर	९८४५२०६९४८
१२	रमेश श्रेष्ठ	सब-ईन्जिनियर	९८५६०७६७७७
१३	रोशन भट्ट	सब-ईन्जिनियर (पुननिर्माण प्रा.)	९८६३४८६१११
१४	सुभास घर्ति	सह-लेखापाल	९८६०२५५१९५
१५	शिव कुमार जिरेल	अ.सब-ईन्जिनियर	९८६९८१४७७०
१६	शेष कुमारी गुरुङ	कम्पुटर अपरेटर	९८६२५७३७३१
१७	लक्ष्मी शेर्पा	कृषि शाखा	९८२९११८८२१
१८	भगवान ओझा	वडा सचिब (१)	९८४३४३४००७
१९	नेत्र काशी गुरुङ	वडा सचिब (२)	९८५११७९८९४
२०	हर्क गुरुङ	वडा सचिब (३)	९८४६१९६६९५
२१	नारायण उपाध्यय	वडा सचिब (५,६)	९८५६०४६२६०
२२	तक्मा विक	वडा सचिब (७,८,९)	९८६७७९५८७२
२३	जमुना गुरुङ	कार्यालय सहायक भुजुङ	९८४६३९९५९९
२४	राम प्रसाद गुरुङ	ना.प्र.स्वा.प्रा	९८४६१४८३१९
२५	लेखनाथ श्रेष्ठ	ना.प्र.स्वा.प्रा	९८४५९५३७६२
२६	सुवास पौड्याल	ना.प्र.स्वा.प्रा	
२७	तेज वहादुर लामा	सवारी चालक	९८१६१७८२५२
२८	कल्पना गुरुङ	कार्यालय सहयोगी	९८४६८२७८०१

२९	बुद्ध घले	कार्यालय सहयोगी	९८१५१०९६७५
३०	अर्जुन वि.क	कार्यालय सहयोगी	९८२४१०२३३०
३१	रोशनी गुरुङ	कार्यालय सहयोगी पशु सेवा शाखा	
३२	विमला तामाङ	कार्यालय सहयोगी वडा नं १	
३३	हेमजङ गुरुङ	कार्यालय सहयोगी वडा नं २	
३४	होम वहादुर गुरुङ	कार्यालय सहयोगी वडा नं ३	
३५	गुमान सिंह गुरुङ	कार्यालय सहयोगी वडा नं ४	
३६	होम वहादुर गुरुङ	कार्यालय सहयोगी वडा नं ५	
३७	रनवहादुर गुरुङ	कार्यालय सहयोगी वडा नं ६	
३८	विल वहादुर गुरुङ	कार्यालय सहयोगी वडा नं ७	
३९	खड्क वहादुर दमै	कार्यालय सहयोगी वडा नं ८	
४०	राम वहादुर क्षेत्री	कार्यालय सहयोगी वडा नं ९	

क्र.स	विधालयको नाम	ठेगाना	प्रधानाध्यापकको नाम थर	सम्पर्क नं
१	जनज्योति मा.वि	बाग्लुङपानी	बिल प्रसाद गुरुङ	९८४६८४८०९९
२	शारदा मा.वि	मालिङ	मेख बहादुर गुरुङ	९८०५८७१३०२
३	घलेउत्तरकन्या मा.वि	बगुम	शोभाकर अधिकारी	९७४६०००७४९
४	त्रिभुवन विद्याश्रम मा.वि	भुजुङ	खेमराज खतिवडा	९८५६०४५०६९
५	हिमालय मा.वि	सिङदी	शुभराज खनाल	९८५६०७५९९१
६	बनस्थली मा.वि	चरागाउँ	राधा भल्लभ क्षेत्रि	९८१६६९०५६८
७	बुद्धोदय मा.वि	गिलुङ	रुद्रमान गुरुङ	९८५६०४६४१४
८	पसगाउँ ठाँटी मा.वि	पसगाउँ	रतनसिंह गुरुङ	९७४६०१३२९९
९	सुर्योदय आधारभूत विधालय	घम्राङ	कुल प्रसाद गुरुङ	९८४६२४९९३०
१०	सरस्वती प्रा.वि	कपुरगाउँ	अमिता गुरुङ	९८४६४९४७५४
११	सुरेन्द्र प्रा.वि	नजरे	तिर्थ कुमारी गुरुङ	९८४०५१३९६७
१२	लोकवाला प्रा.वि	साम्राङ	लक्ष्मी ढकाल	९८४६०९९७२१
१३	शैलमन्दिर प्रा.वि	शैलुङ	पदम गुरुङ	९८४६१९३५१८
१४	गौमती प्रा.वि	कलैची	तेज जंग घले	९८४६४२८४२३
१५	बिद्यामन्दिर प्रा.वि	सोम्ले	बलराम गुरुङ	९८४६१९३२१३
१६	रामोदय प्रा.वि	खोगुम	रामु खनिया	९८४६२५०२२०
१७	कृष्ण प्रा.वि	फुल्म्रो	सन्तोष कुमार सिग्देल	९८४६५५९३९९
१८	घलेउत्तरकन्या प्रा.वि	घलेगाउँ	यमुना घले	९८०६७४९७५०

१९	कमा प्रा.वि	कमागाउँ	ऋषिराम मरहट्टा	९८४१५५४४४२
२०	शान्तिदेवी प्रा.वि	घिचे	ठाकुर प्रसाद साँखी	९८४६९०३५१७
२१	तामु प्रा.वि	तामु	नन्दबहादुर गुरुङ	९८४६५५६४२९
२२	चन्द्रोदय प्रा.वि	साल्मे	अशोक बराल	९८४६७६३७५१
२३	सुर्यज्योति प्रा.वि	भोजे	ममता गुरुङ	९८०४१६३१६९
२४	रत्नहिरक प्रा.वि	कुम्लुङबेशी	चित्र प्रसाद वि.क	९८०४१२१०२१
२५	लालीगुराँस प्रा.वि	भोजे	खिमकुमारी गुरुङ	९८१७१६३२९१
२६	जनकेशरी प्रा.वि	भोजे	पदविनि गुरुङ	९८१६६३५३२८
२७	ज्वालादेवी प्रा.वि	छाप	बलराम घिमिरे	९८४६६३७२१६
२८	थाल्जु कन्या प्रा.वि	टक्सार	बृहस्पति पौडेल	९८४६५५६०५८
२९	ज्योतिविन्दु प्रा.वि	गिलुङ	सोमनाथ अधिकारी	९८१५१५९१७२

क्व्होलासोथार गाउपालिका स्वास्थ्य शाखा अन्तर्गतको कर्मचारीहरुको विवरण :

क्र. सं.	नामथर	पद	स्वास्थ्य संस्था	सम्पर्क नंम्बर
१	त्रिलोक चन्द्र गुरुङ	ज.स्वा.अ.	क्व्होलासोथार गाउपालिका स्वास्थ्य संयोजक	९८५६०३२४९९
२	दिपेन्द्र कुमार राई	हे.अ.	क्व्होलासोथार गाउपालिका सह संयोजक	९८४६७८६३०९
४	राम एकवाल राय	ज.स्वा.अ.	बाग्लुङ्गपानी स्वास्थ्य चौकी, लमजुङ	९८५६०४५६१२
५	सुमना थापा	सि.अ.न.मी.अ.	,,	९८४९०५६२३७
६	रनकाशी गुरुङ	अ.हे.व.	,,	९८४६२४६६५४
७	डिलकाशी गुरुङ	ल्या.अ.	,,	९८०४११९६४६
८	श्रुति घले	अ.न.मी.	,,	९८४६४२९४७९
९	पशुपति सुनार	हे.अ.	मालिङ्ग स्वास्थ्य चौकी, लमजुङ	९८६८८२००७०
१०	राज कुमारी गुरुङ	अ.न.मी.	,,	९८१६११४६९९
११	बेलशोभा गुरुङ	अ.हे.व.	,,	९८४६२८१०७३
१२	यसोदा गुरुङ	अ.हे.व.	,,	९८४५८८३८४२
१३	मनिसा गुरुङ	अ.न.मी.	,,	९८२४१६७६८०
१४	केश बहादुर गुरुङ	का.स.	,,	९८०६६०३०८६
१५	राम जीवन शाह	ज.स्वा.अ.	उत्तरकन्या स्वास्थ्य चौकी, लमजुङ	९७४६०१३९१२
१६	बुद्धिमान तामाङ	अ.हे.व.	,,	९८४६७५३८०८
१७	सम्झना बस्नेत	अ.न.मी.	,,	९८४६७४५७५७
१८	खड्कजंग गुरुङ	का.स.	,,	९८४६२४९६४१
१९	सरिता गुरुङ	अ.हे.व.	घलेगाउं सामुदायिक स्वास्थ्य केन्द्र	९८१५१०१६६०
२०	स्मृती गुरुङ	अ.न.मी.	घलेगाउं सामुदायिक स्वास्थ्य केन्द्र	९८४६८४७५१२

२१	सुकमाया गुरुङ	अ.हे.व.	भुजुङ्ग स्वास्थ्य चौकी, लमजुङ	९८६६०२१२८६
२२	विष्णु माया गुरुङ	अ.न.मी.	,,	९८४६७०९९८९
२३	उषा कुमारी महरा	अ.न.मी.	,,	९८६४००९४९६
२४	बिन्कासी गुरुङ	अ.न.मी.	,,	९८६६३२२८३१
२५	चिज कुमारी गुरुङ	अ.न.मी.	,,	९८६७७०७१४४
२६	हस्त बहादुर गुरुङ	का.स.	,,	९८४०४६१६००
२७	विन्ती माया गुरुङ	अ.हे.व.	सामुदायिक स्वास्थ्य ईकाई, सिङ्गदी, पसगाउ	९८०६७५६२३०
२८	थसम गुरुङ	अ.न.मी.	,,	९८१४१७१९०४
२९	हृयोकाशी गुरुङ	अ.न.मी.	,,	९८१९११३०३१
३०	डिलु माया गुरुङ	का.स.	,,	९८१३४७१४२६
३१	धर्मराज चौलागाई	हे.अ.	पसगाउं स्वास्थ्य चौकी, लमजुङ	९८५११९१९०१
३२	रामचन्द्र अधिकारी	अ.हे.व.	,,	९८४६००९४८७
३३	निशा राई	अ.न.मी.	,,	९८२४१९७१५६
३४	अनिता गुरुङ	अ.न.मी.	,,	९८२६११३४१५
३५	राजेन्द्र बहादुर छत्याल	हे.अ.	भोजे स्वास्थ्य चौकी, लमजुङ	९८६०४३४११८
३६	ज्ञान बहादुर परियार	अ.हे.व.	,,	९८०६६१६७९१
३७	शोभा गुरुङ	अ.हे.व.	,,	९८४६२१०३०८
३८	केस्मीता गुरुङ	अ.न.मी.	,,	९८१४१०७९३३
३९	कुल प्रसाद गुरुङ	का.स.	,,	९८२५१९४३०५
४०	गोपिनी गुरुङ	अ.हे.व.	सामुदायिक स्वास्थ्य ईकाई, घाम्राङ्ग	९८१५१७३८६९
४१	डिल माया गुरुङ	अ.न.मी.	,,	९८४६९३७२५७
४२	सिर्जना थापा	अ.न.मी.	,,	९८०६७०८१७८
४३	खड्क बहादुर परियार	का.स.	,,	९८२७१७१५५५
४४	सरोज श्रेष्ठ	हे.अ.	साल्मेभन्ज्याङ्ग स्वास्थ्य चौकी, लमजुङ	९८४११४१७७४
४५	आस बहादूर गूरुङ	अ.हे.व.	,,	९८४६०७३२४६
४६	सन्तोष बाबु सुवेदी	अ.हे.व.	,,	९८१५१५२१७९
४७	गन्ज बहादुर तामाङ	का.स.	,,	९८१९१४९५२८

महिला स्वास्थ्य स्वयं सेविकाहरुको विवरण अध्यावधिक २०७६/०४/०३

१.स्वास्थ्य संस्थाको नामः बाग्लुङपानी स्वास्थ्य चौकी, लमजुङ ।				
क्र.सं.	नाम थर	पद	ठेगाना	सम्पर्क नम्बर
१	श्री सुस्मा तामाङ	म.स्वा.स्व.से.	क्व्होलासोथार गा.पा.- १	९८०६५७३५५३
२	श्री देउमाया गुरुङ	म.स्वा.स्व.से.	क्व्होलासोथार गा.पा.- १	९८०६७५७१७९
३	श्री बनमाया गुरुङ	म.स्वा.स्व.से.	क्व्होलासोथार गा.पा.- १	९८४६३५३८१६
४	श्री गिता पण्डित	म.स्वा.स्व.से.	क्व्होलासोथार गा.पा.- १	९८४६८२७९५१

५	श्री विष्णुमाया गुरुङ	म.स्वा.स्व.से.	क्व्होलासोथार गा.पा.- १	९८४६४७७७४
६	श्री आइत कुमारी बि.क	म.स्वा.स्व.से.	क्व्होलासोथार गा.पा.- १	९८४०९३७६८१
२.स्वास्थ्य संस्थाको नामः मालिङ स्वास्थ्य चौकी, लमजुङ ।				
१	श्री रिन कुमारी मगर	म.स्वा.स्व.से.	क्व्होलासोथार गा.पा.- २	९८२१८००६४९
२	श्री शोभा गुरुङ	म.स्वा.स्व.से.	क्व्होलासोथार गा.पा.- २	९८१६६८३०९९
३	श्री आसकुमारी गुरुङ	म.स्वा.स्व.से.	क्व्होलासोथार गा.पा.- २	९८१७१५२६४०
४	श्री टेककुमारी गुरुङ	म.स्वा.स्व.से.	क्व्होलासोथार गा.पा.- २	९८२५१७५८०९
५	श्री शेरकुमारी गुरुङ	म.स्वा.स्व.से.	क्व्होलासोथार गा.पा.- २	९८२५१०६७१३
६	श्री लीलकाशी गुरुङ	म.स्वा.स्व.से.	क्व्होलासोथार गा.पा.- २	९८०६५३६५०९
७	श्री पञ्चमाया गुरुङ	म.स्वा.स्व.से.	क्व्होलासोथार गा.पा.- २	९८१६१६९३२९
८	श्री स्यानी माया लामा	म.स्वा.स्व.से.	क्व्होलासोथार गा.पा.- २	९८४६६३२७५४
९	श्री सीता थापा	म.स्वा.स्व.से.	क्व्होलासोथार गा.पा.- २	९८२७१४२३१२
१०	श्री आसपुरी गुरुङ	म.स्वा.स्व.से.	क्व्होलासोथार गा.पा.- २	९८१६६८३३८४
११	श्री भिम कुमारी गुरुङ	म.स्वा.स्व.से.	क्व्होलासोथार गा.पा.- २	९८०५८१०
३.स्वास्थ्य संस्थाको नामः भुजुङ स्वास्थ्य चौकी, लमजुङ ।				
१	श्री पूर्णकाशी गुरुङ	म.स्वा.स्व.से.	क्व्होलासोथार गा.पा.- ४	९८४६८४७५०७
२	श्री जुलकुमारी गुरुङ	म.स्वा.स्व.से.	क्व्होलासोथार गा.पा.- ४	९८४६८४९१४९
३	श्री चन्द्रकाशी गुरुङ	म.स्वा.स्व.से.	क्व्होलासोथार गा.पा.- ४	९८६९०९३७००
४	श्री शेषकुमारी गुरुङ	म.स्वा.स्व.से.	क्व्होलासोथार गा.पा.- ४	९८४६८४७५०४
५	श्री मनकुमारी गुरुङ	म.स्वा.स्व.से.	क्व्होलासोथार गा.पा.- ४	९८४६७०९९८१
६	श्री पुजा गुरुङ	म.स्वा.स्व.से.	क्व्होलासोथार गा.पा.- ४	९८४६७६२८१७
७	श्री सन्त कुमारी गुरुङ	म.स्वा.स्व.से.	क्व्होलासोथार गा.पा.- ४	९८४६९८३०८८
८	श्री बुधकुमारी गुरुङ	म.स्वा.स्व.से.	क्व्होलासोथार गा.पा.- ४	९८४६७७९१८६
९	श्री कोपिला मिजार	म.स्वा.स्व.से.	क्व्होलासोथार गा.पा.- ४	९८१८२८६९२२
१०	श्री नुकाशी घर्ति	म.स्वा.स्व.से.	क्व्होलासोथार गा.पा.- ४	९८२५१६३५५४
४.स्वास्थ्य संस्थाको नामः उत्तरकन्या स्वास्थ्य चौकी, लमजुङ ।				
१	श्री रनकाशी गुरुङ	म.स्वा.स्व.से.	क्व्होलासोथार गा.पा.- ३	९८१५१२४३३५
२	श्री कमला घले	म.स्वा.स्व.से.	क्व्होलासोथार गा.पा.- ३	९८४६११८९५६
३	श्री खिमकुमारी गुरुङ	म.स्वा.स्व.से.	क्व्होलासोथार गा.पा.- ३	९८१९१७१४१९
४	श्री हेमकुमारी घले	म.स्वा.स्व.से.	क्व्होलासोथार गा.पा.- ३	९८०६७९४९८१
५	श्री रुपा वि.क.	म.स्वा.स्व.से.	क्व्होलासोथार गा.पा.- ३	९८६६०६६१३८
६	श्री मिनकाशी गुरुङ	म.स्वा.स्व.से.	क्व्होलासोथार गा.पा.- ३	९८४६८४७४५७
७	श्री लिलमाया गुरुङ	म.स्वा.स्व.से.	क्व्होलासोथार गा.पा.- ३	९८४६७५९६२६
८	श्री चन्द्रकाशी गुरुङ	म.स्वा.स्व.से.	क्व्होलासोथार गा.पा.- ३	९८४६८४७४५६
९	श्री कुमारी गुरुङ	म.स्वा.स्व.से.	क्व्होलासोथार गा.पा.- ३	९८१८३०९५२९
१०	श्री सावित्री गुरुङ	म.स्वा.स्व.से.	क्व्होलासोथार गा.पा.- ३	९८४६७९०५००
११	श्री चन्द्र कुमारी गुरुङ	म.स्वा.स्व.से.	क्व्होलासोथार गा.पा.- ३	९८६२५९७५१२

५.स्वास्थ्य संस्थाको नामः साल्मेभञ्ज्याङ्ग स्वास्थ्य चौकी, लमजुङ ।				
१	श्री खोपिकला गुरुङ	म.स्वा.स्व.से.	क्होलासोथार गा.पा.- ९	९८०६६०८९८२
२	श्री विश्वारुपा क्षेत्री	म.स्वा.स्व.से.	क्होलासोथार गा.पा.- ९	९८०६५५७७१६
३	श्री चिजा गुरुङ	म.स्वा.स्व.से.	क्होलासोथार गा.पा.- ९	९८१६१०८९०४
४	श्री शान्ता गुरुङ	म.स्वा.स्व.से.	क्होलासोथार गा.पा.- ९	९८०५८८६९०३
५	श्री कृष्णकुमारी गुरुङ	म.स्वा.स्व.से.	क्होलासोथार गा.पा.- ९	९८०४१९१७५१
६	श्री पूर्णकुमारी गुरुङ	म.स्वा.स्व.से.	क्होलासोथार गा.पा.- ९	९८०५८६९०४१
७	श्री बिना गुरुङ	म.स्वा.स्व.से.	क्होलासोथार गा.पा.- ९	९८१३६६६३४०
८	श्री उर्मिला गुरुङ	म.स्वा.स्व.से.	क्होलासोथार गा.पा.- ९	९८०६६३९५९०
९	श्री रेखामाया गुरुङ	म.स्वा.स्व.से.	क्होलासोथार गा.पा.- ९	९८०१६१५११४९
१०	श्री लछिन कु. गुरुङ	म.स्वा.स्व.से.	क्होलासोथार गा.पा.- ९	९८०४१४५७७२
११	श्री साबी गुरुङ	म.स्वा.स्व.से.	क्होलासोथार गा.पा.- ९	९८०६५६६३६०
६.स्वास्थ्य संस्थाको नामः भोजे स्वास्थ्य चौकी, लमजुङ ।				
१	श्री मोतिकुमारी गुरुङ	म.स्वा.स्व.से.	क्होलासोथार गा.पा.- ७	९८१४१८१०८८
२	श्री मिनाकुमारी गुरुङ	म.स्वा.स्व.से.	क्होलासोथार गा.पा.- ७	९८०६७०९७१८
३	श्री त्रिकाशी गुरुङ	म.स्वा.स्व.से.	क्होलासोथार गा.पा.- ७	९८२५१८८३१३
४	श्री लिला कु. गुरुङ	म.स्वा.स्व.से.	क्होलासोथार गा.पा.- ७	९८०६५६६३७०
५	श्री कुलकुमारी गुरुङ	म.स्वा.स्व.से.	क्होलासोथार गा.पा.- ७	९८२४१८९०२७
६	श्री उमा गुरुङ	म.स्वा.स्व.से.	क्होलासोथार गा.पा.- ७	९८२३०२३५५८
७.स्वास्थ्य संस्थाको नामः घाम्राङ सामुदायिक स्वास्थ्य ईकाई, लमजुङ ।				
१	श्री अनिता गुरुङ	म.स्वा.स्व.से.	क्होलासोथार गा.पा.- ८	९८२६१४१०६४
२	श्री खुश कुमारी गुरुङ	म.स्वा.स्व.से.	क्होलासोथार गा.पा.- ८	९८१४१२५६७९
३	श्री मन काशी गुरुङ	म.स्वा.स्व.से.	क्होलासोथार गा.पा.- ८	९८६५५९७५३४
४	श्री पिङ्की गुरुङ	म.स्वा.स्व.से.	क्होलासोथार गा.पा.- ८	९८२६१२०७२३
५	श्री आस कुमारी गुरुङ	म.स्वा.स्व.से.	क्होलासोथार गा.पा.- ८	९८१६१५३०२३
८.स्वास्थ्य संस्थाको नामः सिङ्दी सामुदायिक स्वास्थ्य ईकाई, लमजुङ ।				
१	श्री सिसम गुरुङ	म.स्वा.स्व.से.	क्होलासोथार गा.पा.- ५	९८४६८४७४२२
२	श्री कञ्चन गुरुङ	म.स्वा.स्व.से.	क्होलासोथार गा.पा.- ५	९८१६६१०१४८
३	श्री बिना गुरुङ	म.स्वा.स्व.से.	क्होलासोथार गा.पा.- ५	९८६९८६८४४२
४	श्री सुकुमारी गुरुङ	म.स्वा.स्व.से.	क्होलासोथार गा.पा.- ५	९८६१९५७१९३
९.स्वास्थ्य संस्थाको नामः पसगाउँ स्वास्थ्य चौकी, लमजुङ ।				
१	श्री दुर्गा गुरुङ	म.स्वा.स्व.से.	क्होलासोथार गा.पा.- ६	९८१६१७९३६५
२	श्री सोनी गुरुङ	म.स्वा.स्व.से.	क्होलासोथार गा.पा.- ६	९८१८३४२२०३
३	श्री नौमाया गुरुङ	म.स्वा.स्व.से.	क्होलासोथार गा.पा.- ६	९८०६६०१६००
४	श्री रुककुमारी गुरुङ	म.स्वा.स्व.से.	क्होलासोथार गा.पा.- ६	९८१६१०८७५५
५	श्री लेखमाया गुरुङ	म.स्वा.स्व.से.	क्होलासोथार गा.पा.- ६	९८६६०२२६९२